

# Potensi dan Perkembangan



# PROFIL DESA Tahun 2019



**DESA CIMAUNG**

**KECAMATAN CIMAUNG**

*Sabilulungan*

**KABUPATEN BANDUNG**

# DATA PROFIL DESA

*Profil Desa Tahun 2019 adalah publikasi penyusunan potensi dan perkembangan desa/kelurahan diterbitkan oleh pemerintahan desa/kelurahan yang menyajikan data potensi dan perkembangan desa secara lengkap. Data yang ditampilkan diantaranya adalah data potensi sumber daya alam dan manusia, potensi perkembangan potensi sarana dan prasarana, perkembangan penduduk, masyarakat produk domestik desa/kelurahan bruto, pendapatan perkapita, struktur mata pencaharian, aset ekonomi masyarakat, pendidikan masyarakat, kesehatan masyarakat, keamanan dan ketertiban, kedaulatan politik, lembaga kemasyarakatan dan pemerintahan desa/kelurahan. Profil Desa ini jauh dari sempurna tetapi diharapkan menjadi sumber data di tingkat desa.*



Kepala Desa Cimaung

**KOMARA**



*Sabilulungan, Raksa Desa dan Ngaliwet*

# **PROFIL**

**POTENSI DAN PEKEMBANGAN DESA**



## **DESA CIMAUNG**

**KECAMATAN CIMAUNG**

**KABUPATEN BANDUNG**

**TAHUN 2019**

## **KATA PENGANTAR**

*Assalamualaikum Wr.Wb*

Puji dan syukur kami panjatkan kehadirat Allah SWT, dan atas terbitnya Profil Desa yang memuat Perkembangan Desa dan Potensi Desa Cimaung Kecamatan Cimaung Kabupaten Bandung Tahun 2019, walapun dengan segala keterbatasan baik waktu dan data yang dikumpulkan sehingga saya berusaha menerbitkan Profil Desa ini.

Semoga para pengguna data baik dari wilayah Desa Cimaung pada khususnya, Kecamatan Cimaung pada umumnya dapat memanfaatkan dan mempergunakan Profil Desa ini sebagaimana mestinya.

Saya sadar dalam penerbitan profil desa ini banyak sekali kekurangan, segala saran dan masukan sangat diharapkan untuk perbaikan dan penyempurnaan publikasi Profil Desa yang akan datang.

Demikian sambutan dari saya, walaupun dengan segala kekurangan, semoga dapat memberikan bantuan yang maksimal bagi pengguna profil ini, atas perhatiannya saya ucapkan terima kasih.

*Wassalamualaikum Wr.Wb*

Cimaung, April 2019  
PENYUSUN  
KASI PEMERINTAHAN DESA CIMAUNG

ttd

**IRFAN SOPIAN**

## **SAMBUTAN KEPALA DESA CIMAUNG**

*Assalamualaikum Wr.Wb*

Puji dan syukur kita panjatkan kehadirat illahi Robbi karena dengan ijinnya, Pemerintah Desa Cimaung Kecamatan Cimaung sudah dapat menyelesaikan Profil Desa Cimaung Tahun 2019 sebagai bahan untuk penunjang pembangunan dan Peningkatan Kesejahteraan Masyarakat di Wilayah Desa Cimaung Kecamatan Cimaung Kabupaten Bandung.

Dalam kesempatan ini saya ucapkan terima kasih kepada seluruh dinas terkait, Perangkat desa, Lembaga desa serta Organisasi kemasyarakatan yang ada di Desa Cimaung yang telah membantu sebagai sumber data bagi kami sehingga kami mampu menerbitkan Profil Desa ini, walaupun saya menyadari masih banyak lagi data yang perlu perbaikan, namun saya juga maklum dengan segala keterbatasan baik waktu, tenaga dan sumber data yang tersedia.

Untuk itu kepada pengguna data semoga dengan terbitnya profil Desa Cimaung Tahun 2019 ini dapat membantu saudara dan mudah - mudahan di waktu yang akan datang, akan ada lagi publikasi Profil Desa Cimaung Tahun 2019 yang diterbitkan untuk penunjang bahan dasar pembangunan.

Demikian kata sambutan dari saya selaku Kepala Desa Cimaung semoga buku ini dapat di pergunakan sebagaimana mestinya atas segala perhatiannya saya ucapkan terima kasih.

*Billahitaufik wal hidayah wasalamualaikum Wr.Wb.*

Cimaung, April 2019  
**KEPALA DESA CIMAUNG**

**Ttd**

**K O M A R A**



**KOMARA**  
**KEPALA DESA CIMAUNG**



## ***VISI & MISI KABUPATEN BANDUNG***

### ***Visi***

*“ Terwujudnya Kabupaten Bandung yang Maju Mandiri dan Berdaya Saing, Melalui Tata Kelola Pemerintahan Yang Baik dan Pemantapan Pembangunan Perdesaan, Berlandaskan Religius, Kultural, dan Berwawasan Lingkungan “*

### ***Misi***

1. Meningkatkan Profesionalisme Birokrasi ( Good Goverment and Clean Government );
2. Meningkatkan Kualitas SDM ( Pendidikan, Kesehatan, Memantapkan Kesalehan Sosial Berlandaskan Iman dan Taqwa );
3. Memantapkan Pemulihan Keseimbangan Lingkungan dan Pembangunan Berkelanjutan;
4. Menggali, Menumbuhkembangkan dan Melestarikan Budaya Sunda serta Kearifan Lokal Lainnya;
5. Memantapkan Pembangunan Perdesaan;
6. Meningkatkan Ketersediaan dan Kualitas Infrastruktur Serta Keterpaduan Pemanfaatan Tata Ruang Wilayah;
7. Meningkatkan Partisipasi Sektor Swasta, Pemberdayaan Ekonomi Kerakyatan dan Daya Saing Daerah;



## VISI DAN MISI DESA CIMAUNG

### VISI

**“NGALIWET”** *Ngawangun Lingkungan Endah Tumaninah*

### MISI

1. Meningkatkan Pelayanan terhadap masyarakat
2. Meningkatkan Sarana dan Prasarana Pendidikan Agama
3. Meningkatkan Kualitas Sumber Daya Manusia
4. Meningkatkan Sarana dan Prasarana Perdesaan
5. Mengembangkan Agri Bisnis berbasis kelompok
6. Mengembangkan Ekonomi Masyarakat



**BADAN PERMUSYAWARATAN DESA  
DESA CIMAUNG**

**KETUA**



APEP JAENI RIDWAN, SAG

**SEKRETARIS**



DADANG RUHIMAT

**WAKIL KETUA**



ENGGUS KUSNADI

**ANGGOTA**



ASEP SYARIP

**ANGGOTA**



ROHIMAT KUSWANTO

**ANGGOTA**



SUJANA

**ANGGOTA**



WINARTI



# STRUKTUR PEMERINTAHAN DESA CIMAUNG

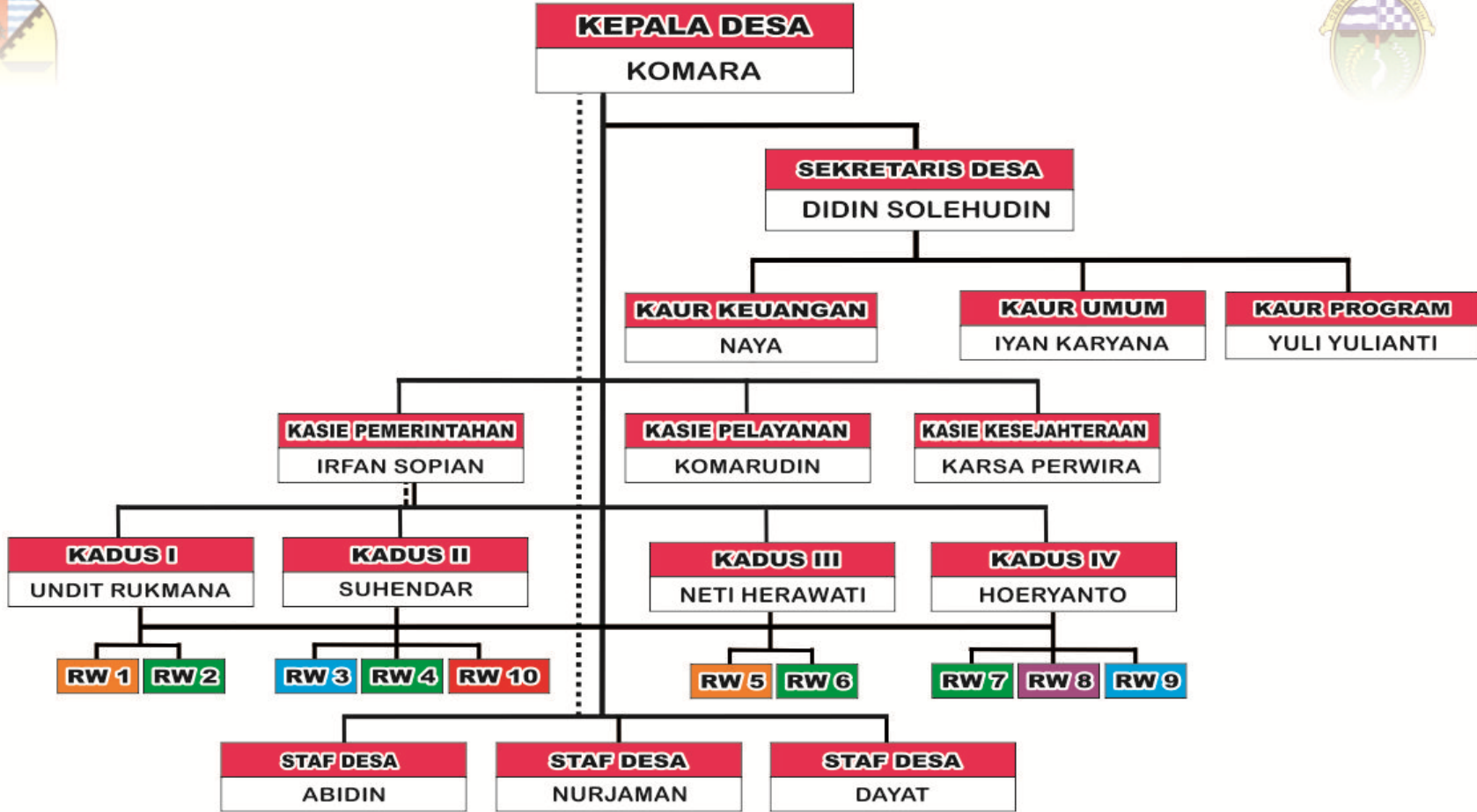

# SKETSA PETA ADMINISTRATIF WILAYAH DESA CIMAUNG



PEMERINTAH KABUPATEN BANDUNG  
KECAMATAN CIMAUNG  
**DESA CIMAUNG**  
Jl. Raya Pangalengan KM. 24 Telp. (022) 8882856

Sketsa Peta Wilayah  
DESA CIMAUNG

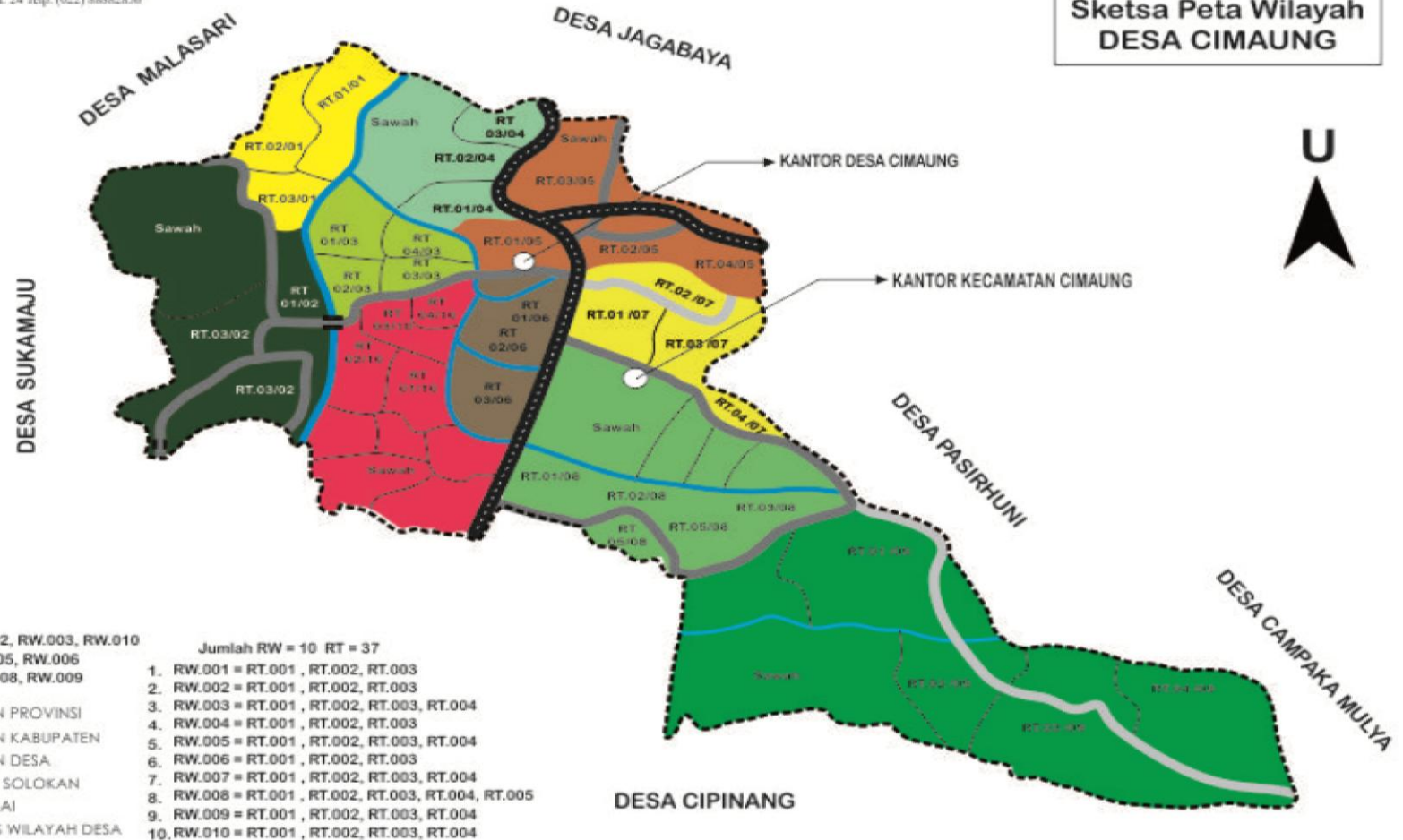

**KETERANGAN :**

DUSUN I : RW.001, RW.002, RW.003, RW.010  
 DUSUN II : RW.004, RW.005, RW.006  
 DUSUN III : RW.007, RW.008, RW.009

- Jumlah RW = 10 RT = 37
1. RW.001 = RT.001, RT.002, RT.003
  2. RW.002 = RT.001, RT.002, RT.003
  3. RW.003 = RT.001, RT.002, RT.003, RT.004
  4. RW.004 = RT.001, RT.002, RT.003
  5. RW.005 = RT.001, RT.002, RT.003, RT.004
  6. RW.006 = RT.001, RT.002, RT.003
  7. RW.007 = RT.001, RT.002, RT.003, RT.004
  8. RW.008 = RT.001, RT.002, RT.003, RT.004, RT.005
  9. RW.009 = RT.001, RT.002, RT.003, RT.004
  10. RW.010 = RT.001, RT.002, RT.003, RT.004

- : JALAN PROVINSI
- : JALAN KABUPATEN
- : JALAN DESA
- : KALI / SOLOKAN
- : SUNGAI
- - - - - : BATAS WILAYAH DESA

**DAFTAR ISI  
TINGKAT PERKEMBANGAN DESA DAN KELURAHAN**

---



**PROFIL DESA**

Desa/Kelurahan : **Cimaung**  
Kecamatan : **Cimaung**  
Kabupaten/Kota : **Bandung**  
Provinsi : **Jawa Barat**  
Bulan : **April**  
Tahun : **2019**

Nama pengisi : **IRFAN SOPIAN**  
Pekerjaan : **PERANGKAT DESA CIMAUNG**  
Jabatan : **KASI PEMERINTAHAN**

**SUMBER UNTUK MENGGISI PROFIL DESA/KELURAHAN**

- 1. DATA DASAR KELUARGA**
- 2. KOORDINATOR STATISTIK KECAMATAN**
- 3. KETUA RT/RW, TOKOH MASYARAKAT**
- 4. KADER dan PKK, KUA, KASI KECAMATAN**
- 5. PERANGKAT DESA/ KEPALA DUSUN**

Kepala Desa Cimaung

*ttd*

**KOMARA**

## I. PERKEMBANGAN KEPENDUDUKAN

### A. Jumlah Penduduk

Jumlah	Jenis Kelamin		JUMLAH
	Laki -laki	Perempuan	
Jumlah penduduk tahun ini	5575 orang	5214 orang	orang
Jumlah penduduk tahun lalu	5323 orang	5231 orang	orang
Persentase perkembangan	0,25 %	1,5 %	2,7 %

### B. Jumlah Keluarga

Jumlah	KK Laki-laki	KK Perempuan	Jumlah Total
Jumlah Kepala Keluarga tahun ini	3162 KK	382 KK	3303 KK
Jumlah Kepala Keluarga tahun lalu	3014 KK	367 KK	3139 KK
Persentase Perkembangan	0,3 %	0,5 %	0,1 %

## II. EKONOMI MASYARAKAT

### A. Pengangguran

1. Jumlah angkatan kerja (penduduk usia 18-56 tahun)	6342 orang
2. Jumlah penduduk usia 18-56 tahun yang masih sekolah dan tidak bekerja	1765 orang
3. Jumlah penduduk usia 18-56 tahun yang menjadi ibu rumah tangga	1398 orang
4. Jumlah penduduk usia 18-56 tahun yang bekerja penuh	276 orang
5. Jumlah penduduk usia 18-56 tahun yang bekerja tidak tentu	364 orang
6. Jumlah penduduk usia 18-56 tahun yang cacat dan tidak bekerja	16 orang
7. Jumlah penduduk usia 18-56 tahun yang cacat dan bekerja	21 orang

### B. Kesejahteraan Keluarga

1. Jumlah keluarga prasejahtera	33 keluarga
2. Jumlah keluarga sejahtera 1	881 keluarga
3. Jumlah keluarga sejahtera 2	1567 keluarga
4. Jumlah keluarga sejahtera 3	476 keluarga
5. Jumlah keluarga sejahtera 3 plus	186 keluarga
<b>Total jumlah kepala keluarga</b>	<b>3303 keluarga</b>

### III. PRODUK DOMESTIK DESA/KELURAHAN BRUTO

<b>A. SUBSEKTOR PERTANIAN</b>	
<b>A.1. Tanaman Padi dan Palawija</b>	
1. Luas tanaman padi tahun ini	98 ha
2. Nilai produksi tahun ini	Rp. 1.980.040.700
3. Biaya pemupukan	Rp. 400.109.600
4. Biaya bibit	Rp. 670.098.900
5. Biaya obat	Rp. 200.897.300
6. Biaya lainnya	Rp. 1.346.987.200
<b>A.2. Tanaman Jagung</b>	
1. Luas tanaman tahun ini	6 ha
2. Nilai produksi tahun ini	Rp. 239.998.000
3. Biaya pemupukan	Rp. 300.000.000
4. Biaya bibit	Rp. 230.000.000
5. Biaya obat	Rp. 100.098.000
6. Biaya lainnya	Rp. 1.000.000
<b>A.3. Tanaman Kedelai</b>	
1. Luas tanaman tahun ini	..... ha
2. Nilai produksi tahun ini	Rp. ....
3. Biaya pemupukan	Rp. ....
4. Biaya bibit	Rp. ....
5. Biaya obat	Rp. ....
6. Biaya lainnya	Rp. ....
<b>A.4. Tanaman Bawang Putih</b>	
1. Luas tanaman tahun ini	..... ha
2. Nilai produksi tahun ini	Rp. ....
3. Biaya pemupukan	Rp. ....
4. Biaya bibit	Rp. ....
5. Biaya obat	Rp. ....
6. Biaya lainnya	Rp. ....
<b>A.5. Tanaman Bawang Merah</b>	
1. Luas tanaman tahun ini	0,7 ha
2. Nilai produksi tahun ini	Rp. 90.000.000
3. Biaya pemupukan	Rp. 4.000.000
4. Biaya bibit	Rp. 1.580.000
5. Biaya obat	Rp. 2.187.600
6. Biaya lainnya	Rp. 1.000.000
<b>A.6. Tanaman Ubi-ubian</b>	
1. Luas tanaman tahun ini	0.7 ha
2. Nilai produksi tahun ini	Rp. 88.980.500
3. Biaya pemupukan	Rp. 4.000.000
4. Biaya bibit	Rp. 1.580.000
5. Biaya obat	Rp. 2.187.600
6. Biaya lainnya	Rp. 1.000.000

<b>A.7. Tanaman Buah-buahan</b>	
1. Luas tanaman tahun ini	<del>..... ha</del>
2. Nilai produksi tahun ini	<del>Rp. ....</del>
3. Biaya pemupukan	<del>Rp. ....</del>
4. Biaya bibit	<del>Rp. ....</del>
5. Biaya obat	<del>Rp. ....</del>
6. Biaya lainnya	<del>Rp. ....</del>
<b>A.8. Tanaman Sayur-sayuran</b>	
1. Luas tanaman tahun ini	1,2 ha
2. Nilai produksi tahun ini	Rp. 87.000.000
3. Biaya pemupukan	Rp. 4.000.000
4. Biaya bibit	Rp. 1.580.000
5. Biaya obat	Rp. 2.187.600
6. Biaya lainnya	Rp. 1.000.000
<b>A.9. Tanaman .....</b>	
1. Luas tanaman tahun ini	<del>..... ha</del>
2. Nilai produksi tahun ini	<del>Rp. ....</del>
3. Biaya pemupukan	<del>Rp. ....</del>
4. Biaya bibit	<del>Rp. ....</del>
5. Biaya obat	<del>Rp. ....</del>
6. Biaya lainnya	<del>Rp. ....</del>
<b>A.10. Tanaman .....</b>	
1. Luas tanaman tahun ini	<del>..... ha</del>
2. Nilai produksi tahun ini	<del>Rp. ....</del>
3. Biaya pemupukan	<del>Rp. ....</del>
4. Biaya bibit	<del>Rp. ....</del>
5. Biaya obat	<del>Rp. ....</del>
6. Biaya lainnya	<del>Rp. ....</del>
<b>B. SUBSEKTOR PERKEBUNAN</b>	
<b>B.1. Kelapa Sawit</b>	
1. Luas tanaman tahun ini	<del>..... ha</del>
2. Nilai produksi tahun ini	<del>Rp. ....</del>
3. Biaya pemupukan	<del>Rp. ....</del>
4. Biaya bibit	<del>Rp. ....</del>
5. Biaya obat	<del>Rp. ....</del>
6. Biaya lainnya	<del>Rp. ....</del>
<b>B.2. Kelapa</b>	
1. Luas tanaman tahun ini	<del>..... ha</del>
2. Nilai produksi tahun ini	<del>Rp. ....</del>
3. Biaya pemupukan	<del>Rp. ....</del>
4. Biaya bibit	<del>Rp. ....</del>
5. Biaya obat	<del>Rp. ....</del>
6. Biaya lainnya	<del>Rp. ....</del>
<b>B.3. Kopi</b>	
1. Luas tanaman tahun ini	<del>..... ha</del>

2. Nilai produksi tahun ini	Rp. ....
3. Biaya pemupukan	Rp. ....
4. Biaya bibit	Rp. ....
5. Biaya obat	Rp. ....
6. Biaya lainnya	Rp. ....
<b>B.4. Coklat</b>	
1. Luas tanaman tahun ini	..... ha
2. Nilai produksi tahun ini	Rp. ....
3. Biaya pemupukan	Rp. ....
4. Biaya bibit	Rp. ....
5. Biaya obat	Rp. ....
6. Biaya lainnya	Rp. ....
<b>B.5. Cengkeh</b>	
1. Luas tanaman tahun ini	..... ha
2. Nilai produksi tahun ini	Rp. ....
3. Biaya pemupukan	Rp. ....
4. Biaya bibit	Rp. ....
5. Biaya obat	Rp. ....
6. Biaya lainnya	Rp. ....
<b>B.6. Tembakau</b>	
1. Luas tanaman tahun ini	..... ha
2. Nilai produksi tahun ini	Rp. ....
3. Biaya pemupukan	Rp. ....
4. Biaya bibit	Rp. ....
5. Biaya obat	Rp. ....
6. Biaya lainnya	Rp. ....
.....	
<b>B.7. Teh</b>	
1. Luas tanaman tahun ini	..... ha
2. Nilai produksi tahun ini	Rp. ....
3. Biaya pemupukan	Rp. ....
4. Biaya bibit	Rp. ....
5. Biaya obat	Rp. ....
6. Biaya lainnya	Rp. ....
.....	
<b>B.8. Kemiri</b>	
1. Luas tanaman tahun ini	..... ha
2. Nilai produksi tahun ini	Rp. ....
3. Biaya pemupukan	Rp. ....
4. Biaya bibit	Rp. ....
5. Biaya obat	Rp. ....
6. Biaya lainnya	Rp. ....
.....	
<b>B.9. Jambu Mete</b>	
1. Luas tanaman tahun ini	..... ha



2. Nilai produksi tahun ini	Rp. ....
3. Biaya pemupukan	Rp. ....
4. Biaya bibit	Rp. ....
5. Biaya obat	Rp. ....
6. Biaya lainnya	Rp. ....
.....	
<b>B.10. Kapas</b>	
1. Luas tanaman tahun ini	..... ha
2. Nilai produksi tahun ini	Rp. ....
3. Biaya pemupukan	Rp. ....
4. Biaya bibit	Rp. ....
5. Biaya obat	Rp. ....
6. Biaya lainnya	Rp. ....
.....	
<b>B.11. Karet</b>	
1. Luas tanaman tahun ini	..... ha
2. Nilai produksi tahun ini	Rp. ....
3. Biaya pemupukan	Rp. ....
4. Biaya bibit	Rp. ....
5. Biaya obat	Rp. ....
6. Biaya lainnya	Rp. ....
.....	
<b>B.12. Vanili</b>	
1. Luas tanaman tahun ini	..... ha
2. Nilai produksi tahun ini	Rp. ....
3. Biaya pemupukan	Rp. ....
4. Biaya bibit	Rp. ....
5. Biaya obat	Rp. ....
6. Biaya lainnya	Rp. ....
.....	
<b>B.13. Pala</b>	
1. Luas tanaman tahun ini	..... ha
2. Nilai produksi tahun ini	Rp. ....
3. Biaya pemupukan	Rp. ....
4. Biaya bibit	Rp. ....
5. Biaya obat	Rp. ....
6. Biaya lainnya	Rp. ....
.....	
<b>B.14. Jarak Pagar</b>	
1. Luas tanaman tahun ini	..... ha
2. Nilai produksi tahun ini	Rp. ....
3. Biaya pemupukan	Rp. ....
4. Biaya bibit	Rp. ....
5. Biaya obat	Rp. ....
6. Biaya lainnya	Rp. ....
.....	

<b>B.15. Jarak Kepyar</b>	
1. Luas tanaman tahun ini	..... ha
2. Nilai produksi tahun ini	Rp. ....
3. Biaya pemupukan	Rp. ....
4. Biaya bibit	Rp. ....
5. Biaya obat	Rp. ....
6. Biaya lainnya	Rp. ....
.....	
<b>B.16. ....</b>	
1. Luas tanaman tahun ini	..... ha
2. Nilai produksi tahun ini	Rp. ....
3. Biaya pemupukan	Rp. ....
4. Biaya bibit	Rp. ....
5. Biaya obat	Rp. ....
6. Biaya lainnya	Rp. ....
.....	
<b>B.17. ....</b>	
1. Luas tanaman tahun ini	..... ha
2. Nilai produksi tahun ini	Rp. ....
3. Biaya pemupukan	Rp. ....
4. Biaya bibit	Rp. ....
5. Biaya obat	Rp. ....
6. Biaya lainnya	Rp. ....
.....	
<b>B.18. ....</b>	
1. Luas tanaman tahun ini	..... ha
2. Nilai produksi tahun ini	Rp. ....
3. Biaya pemupukan	Rp. ....
4. Biaya bibit	Rp. ....
5. Biaya obat	Rp. ....
6. Biaya lainnya	Rp. ....
.....	
<b>C. SUBSEKTOR PETERNAKAN</b>	
Total nilai produksi tahun ini	Rp. 234.098.000
Total nilai bahan baku yang digunakan	Rp. 10.908.000
Total nilai bahan penolong yang digunakan	Rp. 209.000
Jumlah total ternak tahun ini	1289 ekor Semua Jenis
.....	
<b>D. SUBSEKTOR PERIKANAN</b>	
Total nilai produksi	Rp. 400.898.000
Total nilai bahan baku yang digunakan	Rp. 34.000.900
Total nilai bahan penolong yang digunakan	Rp. 400.000
Total biaya antara yang dihabiskan	Rp. 7.000.000
Total jumlah jenis usaha perikanan	6 jenis

<b>E. SEKTOR PERTAMBANGAN DAN GALIAN</b>	
Total nilai produksi tahun ini	Rp. ....
Total nilai bahan baku yang digunakan	Rp. ....
Total nilai bahan penolong yang digunakan	Rp. ....
Total biaya antara yang dihabiskan	Rp. ....
Jumlah total jenis bahan tambang dan galian yang ada	.....jenis
<b>F. SUBSEKTOR KERAJINAN</b>	
Total nilai produksi	Rp. 10.900.000
Total nilai bahan baku yang digunakan	Rp. 200.000
Total nilai bahan penolong yang digunakan	Rp. -
Total biaya antara yang dihabiskan	Rp. 10.000.000
Total jenis kerajinan rumah tangga	36 jenis
<b>G. SEKTOR INDUSTRI PENGOLAHAN</b>	
<b>G.1. Subsektor Industri Pakaian</b>	
Total nilai produksi	Rp. 500.000.000
Total nilai bahan baku yang digunakan	Rp. 230.000.000
Total nilai bahan penolong yang digunakan	Rp. -
Total biaya antara yang dihabiskan	Rp. 400.000.000
Total jumlah jenis industri yang ada	10 jenis
<b>G.2. Subsektor Industri Pangan</b>	
Total nilai produksi	Rp. 200.000.000
Total nilai bahan baku yang digunakan	Rp. 100.000.000
Total nilai bahan penolong yang digunakan	Rp. -
Total biaya antara yang dihabiskan	Rp. 89.700.000
Total jumlah jenis industri pangan	49 jenis
<b>G.3. Industri Pengolahan Migas</b>	
Total nilai produksi	Rp. 1.140.000.000
Total nilai bahan baku yang digunakan	Rp. 450.000.000
Total nilai bahan penolong yang digunakan	Rp. -
Total biaya antara yang dihabiskan	Rp. 700.000.000
Total jumlah jenis industri minyak & gas	1 jenis
.....	
<b>G.4. Industri Pengolahan Non Migas</b>	
Total nilai produksi	Rp. ....
Total nilai bahan baku yang digunakan	Rp. ....
Total nilai bahan penolong yang digunakan	Rp. ....
Total biaya antara yang dihabiskan	Rp. ....
Total jumlah jenis industri non migas	.....jenis

<b>G.6. INDUSTRI .....</b>	
Total nilai produksi	Rp. ....
Total nilai bahan baku yang digunakan	Rp. ....
Total nilai bahan penolong yang digunakan	Rp. ....
Total biaya antara yang dihabiskan	Rp. ....
Total jumlah jenis industri	.....jenis
<b>H. SUBSEKTOR KEHUTANAN</b>	
Total nilai produksi	Rp. ....
Total nilai bahan baku yang digunakan	Rp. ....
Total nilai bahan penolong yang digunakan	Rp. ....
Total biaya antara yang dihabiskan	Rp. ....
.....	Rp. ....
<b>I. SEKTOR PERDAGANGAN, HOTEL DAN RESTORAN</b>	
<b>I.1. Subsektor Perdagangan Besar</b>	
Total nilai transaksi	Rp. 1.320.000.000
Total nilai aset perdagangan yang ada	Rp. -
Total jumlah jenis perdagangan besar	Rp. 300.000.000
Total nilai biaya yang dikeluarkan	Rp. 890.000.000
Total biaya antara lainnya	Rp. 10.000.000
<b>I.2. Subsektor Perdagangan Eceran</b>	
Jumlah total jenis perdagangan eceran	14 jenis
Total nilai transaksi	Rp. 34.000.000
Total nilai biaya yang dikeluarkan	Rp. 12.000.000
Total nilai aset perdagangan eceran	Rp. 23.000.000
<b>I.3. Subsektor Hotel</b>	
Jumlah total penginapan dan penyediaan akomodasi yang ada	.....jenis
Jumlah total pendapatan	Rp. ....
Jumlah total biaya pemeliharaan	Rp. ....
Jumlah biaya antara yang dikeluarkan	Rp. ....
Jumlah total pendapatan yang diperoleh	Rp. ....
<b>I.4. Subsektor Restoran</b>	
Jumlah tempat penyediaan konsumsi	16 unit
Biaya konsumsi yang dikeluarkan	Rp. 120.000.000
Biaya antara lainnya	Rp. 200.000.000
Jumlah total pendapatan yang diperoleh	Rp. 304.000.000
<b>J. Sektor Bangunan/Konstruksi</b>	
Jumlah bangunan yang ada tahun ini	.....unit

Biaya pemeliharaan yang dikeluarkan	Rp. ....
Total nilai bangunan yang ada	Rp. ....
Biaya antara lainnya	Rp. ....
<b>K. Sektor Keuangan, Persewaan dan Jasa Perusahaan</b>	
<b>K.1. Subsektor Bank BRI/BPR</b>	
Jumlah transaksi perbankan	Rp .790.000.908.000
Jumlah nilai transaksi perbankan	Rp. 190.000.000.000
Jumlah biaya yang dikeluarkan	Rp. 230.000.000
<b>K.2. Subsektor lembaga keuangan bukan bank</b>	
Jumlah lembaga keuangan bukan bank	2 unit
Jumlah kegiatan jasa penunjang lembaga keuangan bukan bank	2 jenis
Nilai transaksi lembaga keuangan bukan bank	Rp. 230.000.000
Biaya yang dikeluarkan	Rp. 13.000.000
<b>K.3. Subsektor Sewa Bangunan</b>	
Jumlah usaha persewaan bangunan dan tanah	165 unit
Total nilai persewaan yang dicapai	Rp. 12.000.000
Biaya yang dikeluarkan	Rp. 200.000.000
Biaya lainnya	Rp. .200.000
<b>K.4. Subsektor Jasa Perusahaan</b>	
Jumlah perusahaan jasa	4 jenis
Nilai transaksi perusahaan jasa	Rp. 40.000.000
Biaya yang dikeluarkan	Rp. 10.000.000
Biaya lainnya	Rp. 12.000.000
<b>L. SEKTOR JASA-JASA</b>	
<b>L.1. Subsektor jasa pemerintahan umum</b>	
Jumlah jenis jasa pelayanan pemerintahan kepada masyarakat	1 unit
Nilai transaksi pelayanan pemerintahan kepada masyarakat	Rp. 1.000.000
Biaya yang dikeluarkan dalam pelayanan	Rp. 2.000.000
<b>L.2. Subsektor jasa swasta</b>	
Jumlah usaha jasa pelayanan sosial yang disediakan masyarakat	3 jenis
Nilai aset produksi jasa pelayanan sosial	Rp. 3 040.000

Biaya yang dikeluarkan	Rp. 1.000.000
<b>L.3. Subsektor Jasa hiburan dan rekreasi</b>	
Jumlah jenis jasa hiburan dan rekreasi	.....jenis
Nilai transaksi usaha jasa hiburan dan rekreasi	Rp. ....
Biaya antara yang dikeluarkan	Rp. ....
<b>L.4. Subsektor Jasa Perorangan dan Rumah Tangga</b>	
Jumlah jenis kegiatan jasa pelayanan perorangan dan rumah tangga	4 jenis
Nilai aset jasa pelayanan perorangan dan rumah tangga	Rp. 3.000.000
Nilai transaksi jasa pelayanan perorangan dan rumah tangga	Rp. 5.000.000
Biaya antara yang dikeluarkan	Rp. 5.000.000
<b>M. SEKTOR ANGKUTAN DAN KOMUNIKASI</b>	
<b>M.1. Subsektor Angkutan</b>	
Jumlah jenis kegiatan pengangkutan orang dan barang dengan alat angkut kendaraan jalan raya, laut, rel, udara, dan sungai/danau/penyeberangan	0 jenis
Jumlah total kendaraan angkutan	2 unit
Nilai total transaksi pengangkutan	Rp. 40.000.000
Nilai total biaya yang dikeluarkan	Rp. 5.000.000
<b>M.2. Subsektor jasa Penunjang angkutan</b>	
Jumlah jenis kegiatan jasa pelabuhan, terminal, tambatan, agensi, ekspedisi, tol, bongkar muat dan parkir	4 jenis
Jumlah total nilai transaksi jasa penunjang angkutan	Rp. 900.000
Nilai biaya antara yang dikeluarkan	Rp. 600.000
<b>M.3. Subsektor Komunikasi</b>	
Jumlah jenis kegiatan informasi dan telekomunikasi serta jasa penunjang lainnya	4 jenis
Jumlah nilai aset telekomunikasi dan informasi yang ada	Rp. 5.000.000
Nilai transaksi informasi dan telekomunikasi yang dicapai	Rp. 40.000.000
Biaya antara yang dikeluarkan	Rp. 50.000.000

<b>N. SEKTOR LISTRIK, GAS &amp; AIR MINUM</b>	
<b>N.1. Subsektor Listrik</b>	
Jumlah jenis kegiatan pembangkitan dan penyaluran tenaga listrik	0 jenis
Jumlah nilai produksi listrik	Rp. ....
Jumlah total nilai transaksi	Rp. ....
Jumlah biaya antara yang dikeluarkan	Rp. ....
<b>N.2. Subsektor Gas</b>	
Jumlah kegiatan penyediaan gas	0 Jenis
Nilai aset produksi gas	Rp. ....
Nilai transaksi	Rp. ....
Biaya antara yang dikeluarkan	Rp. ....
<b>N.3. Subsektor Air Minum</b>	
Jumlah jenis kegiatan penyediaan dan penyaluran air minum	2 jenis
Nilai aset penyediaan air minum	Rp. 10.000.000
Nilai produksi air minum	Rp. 10.000.000
Nilai transaksi air minum	Rp. 0
Biaya antara yang dikeluarkan	
<b>NILAI TOTAL PENDAPATAN DOMESTIK DESA / KELURAHAN BRUTO DARI SEMUA SEKTOR (% total nilai produksi dan transaksi terhadap total biaya yang dikeluarkan dari semua sektor)</b>	<b>Rp. 50.890.450.320 /SATU DESA CIMAUNG</b>

#### IV. PENDAPATAN PERKAPITA

##### A. Pendapatan perkapita menurut sektor usaha

<b>A.1. PERTANIAN</b>	
1. Jumlah rumah tangga petani	234 Keluarga
2. Jumlah total anggota rumah tangga petani	890 orang
3. Jumlah rumah tangga buruh tani	213 Keluarga
4. Jumlah anggota rumah tangga buruh petani	765 orang
5. Jumlah pendapatan perkapita dari sektor pertanian untuk setiap rumah tangga pertanian	Rp. 290.000.000
<b>A.2. PERKEBUNAN</b>	
1. Jumlah rumah tangga perkebunan	114 Keluarga
2. Jumlah total anggota rumah tangga	435 orang

perkebunan	
3. Jumlah rumah tangga buruh perkebunan	213 Keluarga
4. Jumlah anggota rumah tangga buruh perkebunan	543 orang
5. Jumlah pendapatan perkapita dari sektor perkebunan untuk setiap rumah tangga perkebunan	Rp.1.900.000.000
<b>A.3. PETERNAKAN</b>	
1. Jumlah rumah tangga peternakan	113 Keluarga
2. Jumlah total anggota rumah tangga peternakan	654 orang
3. Jumlah rumah tangga buruh peternakan	89 Keluarga
4. Jumlah anggota rumah tangga buruh peternakan	239 orang
5. Jumlah pendapatan perkapita dari sektor peternakan untuk setiap rumah tangga peternakan	Rp. 800.000.000
<b>A.4. PERIKANAN</b>	
1. Jumlah rumah tangga perikanan	78 Keluarga
2. Jumlah total anggota rumah tangga perikanan	104 orang
3. Jumlah rumah tangga buruh perikanan	65 Keluarga
4. Jumlah anggota rumah tangga buruh perikanan	142 orang
5. Jumlah pendapatan perkapita dari sektor perikanan untuk setiap rumah tangga perikanan	Rp. 897.000.000
<b>A.5. KERAJINAN</b>	
1. Jumlah rumah tangga pengrajin	23 Keluarga
2. Jumlah total anggota rumah tangga pengrajin	58 orang
3. Jumlah rumah tangga buruh pengrajin	63 Keluarga
4. Jumlah anggota rumah tangga buruh pengrajin	44 orang
5. Jumlah pendapatan perkapita dari sektor pengrajin untuk setiap rumah tangga pengrajin	Rp. 650.000.000
<b>A.6. PERTAMBANGAN</b>	
1. jumlah rumah tangga pertambangan	0 Keluarga
2. Jumlah total anggota rumah tangga pertambangan	0 orang
3. Jumlah rumah tangga buruh pertambangan	4 Keluarga
4. Jumlah anggota rumah tangga buruh pertambangan	8 orang
5. Jumlah pendapatan perkapita dari sektor pertambangan untuk setiap rumah tangga pertambangan	Rp. 100.000.000



<b>A.7. KEHUTANAN</b>	
1. Jumlah rumah tangga kehutanan	3 Keluarga
2. Jumlah total anggota rumah tangga kehutanan	9 orang
3. Jumlah rumah tangga buruh kehutanan	3 Keluarga
4. Jumlah anggota rumah tangga buruh kehutanan	9 orang
5. Jumlah pendapatan perkapita dari sektor kehutanan untuk setiap rumah tangga kehutanan	Rp. 760.000.000
<b>A.8. INDUSTRI KECIL, MENENGAH DAN BESAR</b>	
1. Jumlah rumah tangga perkebunan	34 Keluarga
2. Jumlah total anggota rumah tangga perkebunan	45 orang
3. Jumlah rumah tangga buruh industri	34 Keluarga
4. Jumlah total anggota rumah tangga buruh industri	45 orang
5. Jumlah pendapatan percapita dari sektor industri untuk setiap rumah tangga industri	Rp. 320.000.000
<b>A.9. JASA DAN PERDAGANGAN</b>	
1. Jumlah rumah tangga sektor jasa dan perdagangan	178 Keluarga
2. Jumlah total anggota rumah tangga jasa perdagangan	324 orang
3. Jumlah rumah tangga buruh jasa dan perdagangan	89 Keluarga
4. Jumlah anggota rumah tangga buruh jasa dan perdagangan	123 orang
5. Jumlah pendapatan percapita dari sektor jasa dan perdagangan untuk setiap rumah tangga jasa dan perdagangan	Rp. 20.000.000

## **B. PENDAPATAN RILL KELUARGA**

Jumlah Kepala Keluarga	3324 KK
Jumlah Anggota Keluarga	9997 orang
Jumlah Pendapatan Kepala Keluarga	Rp. 2.500.000
Jumlah pendapatan dari anggota keluarga yang bekerja	Rp. 2.000.000
<b>Jumlah Total Pendapatan Keluarga</b>	Rp. 4.500.000
<b>Rata-rata Pendapatan Peranggota keluarga</b>	<b>Rp. 2.000.000</b>

## **V. STRUKTUR MATA PENCAHARIAN MENURUT SEKTOR**

<b>1. Sektor Pertanian</b>	
Petani	789 orang
Buruh tani	459 orang
Pemilik usaha pertanian	123 orang
.....	

<b>2. Sektor Perkebunan</b>	
Buruh perkebunan	
Karyawan Perusahaan Perkebunan	109 orang
Pemilik usaha Perkebunan	23 orang
.....	
<b>3. Sektor Peternakan</b>	
Buruh usaha peternakan	198 orang
Pemilik usaha peternakan	23 orang
.....	
<b>4. Sektor Perikanan</b>	
Nelayan	<del>..... orang</del>
Pemilik usaha perikanan	<del>..... orang</del>
Buruh usaha perikanan	<del>..... orang</del>
.....	<del>..... orang</del>
<b>5. Sektor Kehutanan</b>	
Pemilik usaha pengolahan hasil hutan	<del>..... orang</del>
Buruh usaha pengolahan hasil hutan	<del>..... orang</del>
Pengumpul hasil hutan	<del>..... orang</del>
.....	<del>..... orang</del>
.....	<del>..... orang</del>
.....	<del>..... orang</del>
.....	<del>..... orang</del>
<b>6. Sektor Pertambangan dan Bahan Galian C</b>	
Penambang galian C kerakyatan/perorangan	<del>..... orang</del>
Pemilik usaha pertambangan skala kecil dan besar	<del>..... orang</del>
Buruh usaha pertambangan	<del>..... orang</del>
.....	<del>..... orang</del>
.....	<del>..... orang</del>
.....	<del>..... orang</del>
<b>7. Sektor Industri Kecil &amp; Kerajinan Rumah Tangga</b>	
Montir	11 orang
Tukang batu	227 orang
Tukang kayu	186 orang
Tukang sumur	15 orang
Pemulung	23 orang
Tukang jahit	12 orang
Tukang kue	28 orang
Tukang anyaman	6 orang
Tukang rias	7 orang
Pengrajin industri rumah tangga lainnya	216 orang
<b>8. Sektor Industri Menengah dan Besar</b>	
Karyawan perusahaan swasta	1239 orang
Karyawan perusahaan pemerintah	57 orang

Pemilik perusahaan	3 orang
<b>9. Sektor Perdagangan</b>	71
Pengusaha perdagangan hasil bumi	3 orang
Buruh jasa perdagangan hasil bumi	10 orang
<b>10. Sektor Jasa</b>	
Pemilik usaha jasa transportasi dan perhubungan	31 orang
Buruh usaha jasa transportasi dan perhubungan	107 orang
Pemilik usaha informasi dan komunikasi	5 orang
Buruh usaha jasa informasi dan komunikasi	6 orang
Kontraktor	5 orang
Pemilik usaha jasa hiburan dan pariwisata	2 orang
Buruh usaha jasa hiburan dan pariwisata	6 orang
Pemilik usaha hotel dan penginapan lainnya	2 orang
Buruh usaha hotel dan penginapan lainnya	2 orang
Pemilik usaha warung, rumah makan dan restoran	189 orang
Pegawai Negeri Sipil	78 orang
TNI	5 orang
POLRI	6 orang
Dokter swasta	2 orang
Bidan swasta	3 orang
Perawat swasta	4 orang
Dukun/paranormal/supranatural	- orang
Jasa pengobatan alternatif	2 orang
Dosen swasta	3 orang
Guru swasta	120 orang
Pensiunan TNI/POLRI	40 orang
Pensiunan PNS	100 orang
Pensiunan swasta	90 orang
Pengacara	2 orang
Notaris	0 orang
Jasa Konsultansi Manajemen dan Teknis	- orang
Seniman/artis	16 orang
Pembantu rumah tangga	50 orang
Sopir	200 orang
Buruh migran perempuan	61 orang
Buruh migran laki-laki	18 orang
Usaha jasa pengerah tenaga kerja	1 orang

Wiraswasta lainnya	33 orang
Tidak mempunyai matapencaharian tetap	439 orang
Jasa penyewaan peralatan pesta	5 orang

## VI. PENGUASAAN ASET EKONOMI MASYARAKAT

<b>A. ASET TANAH</b>	
Tidak memiliki tanah	- orang
Memiliki tanah antara 0,1-0,2 ha	2546 orang
Memiliki tanah antara 0,21-0,3 ha	318 orang
Memiliki tanah antara 0,31-0,4 ha	187 orang
Memiliki tanah antara 0,41-0,5 ha	167 orang
Memiliki tanah antara 0,51-0,6 ha	178 orang
Memiliki tanah antara 0,61-0,7 ha	112 orang
Memiliki tanah antara 0,71-0,8 ha	211 orang
Memiliki tanah antara 0,81-0,9 ha	190 orang
Memiliki tanah antara 0,91-1,0 ha	29 orang
Memiliki tanah antara 1,0 – 5,0 ha	20 orang
memiliki tanah antara 5,0 – 10 ha	0 orang
Memiliki tanah lebih dari 10 ha	0 orang
<b>Jumlah Total Penduduk</b>	9997 orang
<b>B. ASET SARANA TRANSPORTASI UMUM</b>	
Memiliki ojek	30 orang-30unit
Memiliki becak	2 orang- 2unit
Meimiliki cidemo/andong/dokar	0 orang 0 unit
Memiliki kapal motor	0 orang 0 unit
Memiliki bus	2 orang 2 unit
Memiliki mini bus	189orang200unit
<b>C. ASET SARANA PRODUKSI</b>	
Memiliki penggilingan padi	11 orang
Memiliki traktor	8 orang
Memiliki pabrik pengolahan hasil pertanian	3 orang
Memiliki kapal penangkap ikan	0 orang
Memiliki alat pengolahan hasil perikanan	0 orang
Memiliki alat pengolahan hasil peternakan	0 orang
Memiliki alat pengolahan hasil perkebunan	1 orang
Memiliki alat pengolahan hasil hutan	0 orang
Memiliki alat produksi dan pengolah hasil pertambangan	0 orang
Memiliki alat produksi dan pengolah hasil pariwisata	0 orang
Memiliki alat produksi dan pengolah hasil industri jasa perdagangan	0 orang

Memiliki alat produksi dan pengolah hasil Industri kerajinan keluarga skala kecil dan menengah	4 orang
Memiliki alat produksi dan pengolahan hasil industri migas	0 orang
<b>D. ASET PERUMAHAN</b>	
<b>A. RUMAH MENURUT DINDING</b>	
Tembok	1789 Rumah
Kayu	345 Rumah
Bambu	- Rumah
Tanah liat	- Rumah
Pelepah kelapa/lontar/gebang	- Rumah
Dedaunan	- Rumah
<b>B. RUMAH MENURUT LANTAI</b>	
Keramik	1530 Rumah
Semen	534 Rumah
Kayu	112 Rumah
Tanah	9 Rumah
<b>C. RUMAH MENURUT ATAP</b>	
Genteng	2589 Rumah
Seng	667 Rumah
Asbes	112 Rumah
Beton	176 Rumah
Bambu	- Rumah
Kayu	- Rumah
Daun lontar/gebang/enau	- Rumah
Daun ilalang	- Rumah

## VII. PEMILIKAN ASET EKONOMI LAINNYA

Jumlah keluarga memiliki TV dan elektronik lainnya	2499 Keluarga
Jumlah keluarga memiliki sepeda motor/sejenisnya	2078 Keluarga
Jumlah keluarga memiliki mobil dan sejenisnya	340 Keluarga
Jumlah keluarga memiliki perahu bermotor	- Keluarga
Jumlah keluarga memiliki kapal barang	- Keluarga
Jumlah keluarga memiliki kapal penumpang	- Keluarga
Jumlah keluarga memiliki kapal pesiar	- Keluarga
Jumlah keluarga memiliki helikopter	- Keluarga
Jumlah keluarga memiliki pesawat terbang	- Keluarga

Jumlah keluarga memiliki ternak besar	- Keluarga
Jumlah keluarga memiliki ternak kecil	128 Keluarga
Jumlah keluarga yang memiliki hiasan emas/berlian	413 Keluarga
Jumlah keluarga yang memiliki buku tabungan bank	567 Keluarga
Jumlah keluarga yang memiliki buku surat berharga	- Keluarga
Jumlah keluarga yang memiliki sertifikat deposito	- Keluarga
Jumlah keluarga yang memiliki sertifikat tanah	314 Keluarga
Jumlah keluarga yang memiliki sertifikat bangunan	217 Keluarga
Jumlah keluarga memiliki perusahaan industri besar	- Keluarga
Jumlah keluarga memiliki perusahaan industri menengah	10 Keluarga
Jumlah keluarga memiliki perusahaan industri kecil	30 Keluarga
Jumlah keluarga memiliki usaha perikanan	7 Keluarga
Jumlah keluarga memiliki usaha peternakan	314 Keluarga
Jumlah keluarga memiliki usaha perkebunan	18 Keluarga
Jumlah keluarga memiliki usaha pasar swalayan	15 Keluarga
Jumlah keluarga memiliki usaha di pasar swalayan	209 Keluarga
Jumlah keluarga memiliki usaha di pasar tradisional	21 Keluarga
Jumlah keluarga memiliki usaha di pasar desa	12 Keluarga
Jumlah keluarga memiliki usaha transportasi/pengangkutan	419 Keluarga
Jumlah keluarga yang memiliki aset telekomunikasi	1210 Keluarga
Jumlah keluarga yang memiliki saham di perusahaan	- Keluarga
<b>Jumlah Keluarga seluruhnya</b>	<b>2997 Keluarga</b>

## VIII. PENDIDIKAN MASYARAKAT

### A. Tingkat Pendidikan Penduduk

Jumlah penduduk buta aksara dan huruf latin	20 orang
Jumlah penduduk usia 3-6 tahun yang masuk TK dan Kelompok Bermain Anak	435 orang
Jumlah anak dan penduduk cacat fisik dan mental	8 orang
Jumlah penduduk sedang SD/ sederajat	897 orang
Jumlah penduduk tamat SD/ sederajat	5670 orang
Jumlah penduduk tidak tamat SD/ sederajat	312 orang
Jumlah penduduk sedang SLTP/ sederajat	406 orang
Jumlah penduduk tamat SLTP/ sederajat	1790 orang
Jumlah penduduk sedang SLTA/ sederajat	412 orang
Jumlah penduduk tidak tamat SLTA/ Sederajat	720 orang
Jumlah penduduk tamat SLTA/ Sederajat	1300 orang
Jumlah penduduk sedang D-1	207 orang
Jumlah penduduk tamat D-1	179 orang
Jumlah penduduk sedang D-2	112 orang
Jumlah penduduk tamat D-2	112 orang
Jumlah penduduk sedang D-3	79 orang

Jumlah penduduk tamat D-3	79 orang
Jumlah penduduk sedang S-1	90 orang
Jumlah penduduk tamat S-1	90 orang
Jumlah penduduk sedang S-2	34 orang
Jumlah penduduk tamat S-2	34 orang
Jumlah penduduk tamat S-3	- orang
Jumlah penduduk sedang SLB A	- orang
Jumlah penduduk tamat SLB A	4 orang
Jumlah penduduk sedang SLB B	2 orang
Jumlah penduduk tamat SLB B	3 orang
Jumlah penduduk sedang SLB C	4 orang
Jumlah penduduk tamat SLB C	7 orang
Jumlah penduduk cacat fisik dan mental	6 orang
% Penduduk buta huruf [(1): jumlah penduduk] x 100%	9,8 %
% Penduduk tamat SLTP/ sederajat [(3):jumlah penduduk] x 100%	7,4 %

### **B. Wajib belajar 9 tahun**

1. Jumlah penduduk usia 7-15 tahun	1354 orang
2. Jumlah penduduk usia 7-15 tahun yang masih sekolah	1140 orang
3. Jumlah penduduk usia 7-15 tahun yang tidak sekolah	120 orang

### **C. Rasio Guru dan Murid**

1. Jumlah guru TK dan kelompok bermain anak	35 orang
2. Jumlah siswa TK dan kelompok bermain anak	300 orang
3. Jumlah guru SD dan sederajat	60 orang
4. Jumlah siswa SD dan sederajat	1890orang
5. Jumlah guru SLTP dan sederajat	39 orang
6. Jumlah siswa SLTP dan sederajat	700 orang
7. Jumlah guru SLTA/ sederajat	83 orang
8. Jumlah siswa SLTA/ sederajat	500 orang
9. Jumlah siswa SLB	- orang
10. Jumlah guru SLB	- orang

### **D. Kelembagaan Pendidikan Masyarakat**

Jumlah perpustakaan desa/kelurahan	0 unit
Jumlah taman bacaan desa/kelurahan	0 unit
Jumlah perpustakaan keliling	.....unit
Jumlah sanggar belajar	.....unit
Jumlah kegiatan lembaga pendidikan luar sekolah	.....kegiatan
Jumlah kelompok belajar Paket A	.....kelompok
Jumlah peserta ujian Paket A	.....orang
Jumlah kelompok belajar Paket B	.....kelompok
Jumlah Peserta ujian Paket B	.....orang
Jumlah kelompok belajar Paket C	3 kelompok

Jumlah peserta ujian Paket C	112 orang
Jumlah lembaga kursus keterampilan	6 unit
Jumlah peserta kursus keterampilan	112 orang

## IX. KESEHATAN MASYARAKAT

### A. Kualitas Ibu Hamil

Jumlah ibu hamil	128 orang
Jumlah ibu hamil periksa di Posyandu	37 orang
Jumlah ibu hamil periksa di Puskesmas	48 orang
Jumlah ibu hamil periksa di Rumah Sakit	11 orang
Jumlah ibu hamil periksa di Dokter Praktek	23 orang
Jumlah ibu hamil periksa di Bidan Praktek	24 orang
Jumlah ibu hamil periksa di Dukun Terlatih	4 orang
Jumlah kematian ibu hamil	0 orang
Jumlah ibu hamil melahirkan	1 orang
Jumlah ibu nifas	- orang
Jumlah kematian ibu nifas	- orang
Jumlah ibu nifas hidup	.-orang

### B. Kualitas Bayi

Jumlah keguguran kandungan	10 orang
Jumlah bayi lahir	213 orang
Jumlah bayi lahir mati	3 orang
Jumlah bayi lahir hidup	213 orang
Jumlah bayi mati usia 0 – 1 bulan	2 orang
Jumlah bayi mati usia 1 – 12 bulan	1 orang
Jumlah bayi lahir berat kurang dari 2,5 kg	2 orang
Jumlah bayi 0-5 tahun hidup yang menderita kelainan organ tubuh, fisik dan mental	3 Orang

### C. Kualitas Persalinan

<b>Tempat Persalinan</b>	
Tempat persalinan Rumah Sakit Umum	- unit
Tempat persalinan Rumah Bersalin	2 unit
Tempat persalinan Puskesmas	1 Unit
Tempat persalinan Polindes	1 Unit
Tempat persalinan Balai Kesehatan Ibu Anak	4 Unit
Tempat persalinan rumah praktek bidan	2 Unit
Tempat praktek dokter	1 Unit
Rumah dukun	0 Unit
Rumah sendiri	10 Unit
<b>Pertolongan Persalinan</b>	



Jumlah Persalinan ditolong Dokter	57 Tindakan
Jumlah persalinan ditolong bidan	37 Tindakan
Jumlah persalinan ditolong perawat	21 Tindakan
Jumlah persalinan ditolong dukun bersalin	4 Tindakan
Jumlah persalinan ditolong keluarga	2 Tindakan

#### **D. Cakupan Imunisasi**

Jumlah Bayi usia 2 bulan	18 orang
Jumlah bayi 2 bulan Imunisasi DPT-1, BCG dan Polio -1	12 orang
Jumlah bayi usia 3 bulan	34 orang
Jumlah bayi 3 bulan yang imunisasi DPT-2 dan Polio-2	34 orang
Jumlah bayi usia 4 bulan	21 orang
Jumlah bayi 4 bulan yang imunisasi DPT-3 dan Polio-3	21 orang
Jumlah bayi 9 bulan	11 orang
Jumlah bayi 9 bulan yang imunisasi campak	10 orang
Jumlah bayi yang sudah imunisasi cacar	10 orang

#### **E. Perkembangan Pasangan Usia Subur dan KB**

<b>Pasangan Usia Subur</b>	
Jumlah remaja putri usia 12 – 17 tahun	219 orang
Jumlah perempuan usia subur 15 – 49 tahun	2546 orang
Jumlah wanita kawin muda usia kurang dari 16 tahun	18 orang
Jumlah pasangan usia subur	1489 pasangan
<b>Keluarga Berencana</b>	
Jumlah akseptor KB	1890 orang
Jumlah pengguna alat kontrasepsi suntik	418 orang
Jumlah pengguna metode kontrasepsi spiral	118 orang
Jumlah pengguna alat kontrasepsi kondom	28 orang
Jumlah pengguna metode kontrasepsi pil	340 orang
Jumlah pengguna metode vasektomi	30 orang
Jumlah pengguna metode kontrasepsi tubektomi	18 orang
Jumlah pengguna metode KB Kelender/KB Alamiah	54 orang
Jumlah pengguna metode KB obat tradisional	12 orang
Jumlah pengguna alat kontrasepsi metode .....	18 orang
Jumlah PUS yang tidak menggunakan metode KB	213 orang

#### **F. Wabah Penyakit**

<b>MUNTABER</b>	
Jumlah kejadian dalam 1 tahun ini	5 kejadian
Jumlah yang meninggal	2 kejadian
<b>DEMAM BERDARAH</b>	
Jumlah kejadian dalam 1 tahun ini	7 kejadian
Jumlah yang meninggal	0 kejadian
<b>KOLERA</b>	

Jumlah kejadian dalam 1 tahun ini	..... kejadian
Jumlah yang meninggal	..... kejadian
<b>POLIO</b>	
Jumlah kejadian dalam 1 tahun ini	..... kejadian
Jumlah yang meninggal	..... kejadian
<b>CIKUNGUNYA</b>	
Jumlah kejadian dalam 1 tahun ini	..... kejadian
Jumlah yang meninggal	..... kejadian
<b>FLU BURUNG</b>	
Jumlah kejadian dalam 1 tahun ini	..... kejadian
Jumlah yang meninggal	..... kejadian
<b>BUSUNG LAPAR</b>	
Jumlah kejadian dalam 1 tahun ini	..... kejadian
Jumlah yang meninggal	..... kejadian
<b>KELAPARAN</b>	
Jumlah kejadian dalam 1 tahun ini	..... kejadian
Jumlah yang meninggal	..... kejadian
Jumlah kejadian dalam 1 tahun ini	..... kejadian
Jumlah yang meninggal	..... kejadian
.....	
Jumlah kejadian dalam 1 tahun ini	..... kejadian
Jumlah yang meninggal	..... kejadian

### G. Angka Harapan Hidup

Angka harapan hidup penduduk Desa/Kelurahan	65 Tahun
Angka harapan hidup penduduk Kabupaten/Kota	69 Tahun
Angka Harapan Hidup Provinsi	60 Tahun
Angka harapan Hidup Nasional	62 Tahun

### H. Cakupan pemenuhan kebutuhan air bersih

1. Jumlah keluarga menggunakan sumur gali	870 keluarga
2. Jumlah keluarga pelanggan PAM	0 keluarga
3. Jumlah keluarga menggunakan Penampung Air Hujan	10 keluarga
4. Jumlah keluarga menggunakan sumur pompa	980 keluarga
5. Jumlah keluarga menggunakan perpipaan air kran	- keluarga
6. Jumlah keluarga menggunakan hidran umum	- keluarga
7. Jumlah keluarga menggunakan air sungai	8 keluarga
8. Jumlah keluarga menggunakan embung	2 keluarga
9. Jumlah keluarga yang menggunakan mata air	365 keluarga
10. Jumlah keluarga yang tidak mendapatkan akses air minum dari air laut	- keluarga
11. Jumlah keluarga yang tidak mendapatkan akses air minum dari sumber di atas	312 keluarga
<b>Total jumlah keluarga</b>	<b>3245 keluarga</b>

## I. Perilaku hidup bersih dan sehat

<b>Kebiasaan buang air besar</b>	
Jumlah keluarga memiliki WC yang sehat	1219 keluarga
Jumlah keluarga memiliki WC yang kurang memenuhi standar kesehatan	765 keluarga
Jumlah keluarga biasa buang air besar di sungai/parit/kebun/hutan	212 keluarga
Jumlah keluarga yang menggunakan fasilitas MCK umum	276 keluarga
<b>Pola makan</b>	
Kebiasaan penduduk makan dlm sehari 1 kali	Ada/tidak
Kebiasaan penduduk makan sehari 2 kali	Ada/tidak
Kebiasaan penduduk makan sehari 3 kali	Ada/tidak
Kebiasaan penduduk makan sehari lebih dari 3 kali	Ada/tidak
Penduduk yang belum tentu sehari makan 1 kali	Ada/tidak
<b>Kebiasaan berobat bila sakit</b>	
Dukun Terlatih	Tak ada/sedikit/banyak
Dokter/puskesmas/mantri kesehatan/perawat/bidan/posyandu	Tak ada/sedikit/banyak
Obat tradisional dari dukun pengobatan alternatif	Tak ada/sedikit/banyak
Paranormal	Tak ada/sedikit/banyak
Obat tradisional dari keluarga sendiri	Tak ada/sedikit/banyak
Tidak diobati	Tak ada/sedikit/banyak

## J. Status Gizi Balita

Jumlah Balita	675 orang
Jumlah Balita bergizi buruk	- orang
Jumlah Balita bergizi baik	.654 orang
Jumlah Balita bergizi kurang	12 orang
Jumlah Balita bergizi lebih	12 orang

## K. Jumlah Penderita Sakit tahun ini

<b>Jumlah penyakit</b>	<b>Jumlah penderita</b>	<b>Di rawat di</b>
Jantung	10 orang	Rumah/RS/Puskesmas
Lever	10 orang	Rumah/RS/Puskesmas
Paru-paru	10 orang	Rumah/RS/Puskesmas
Kanker	- orang	Rumah/RS/Puskesmas
Stroke	5 orang	Rumah/RS/Puskesmas
Diabetes Melitus	- orang	Rumah/RS/Puskesmas
Ginjal	- orang	Rumah/RS/Puskesmas
Malaria	- orang	Rumah/RS/Puskesmas
Lepra/Kusta	- orang	Rumah/RS/Puskesmas
HIV/AIDS	- orang	Rumah/RS/Puskesmas
Gila/stress	2 orang	Rumah/RS/Puskesmas
TBC	- orang	Rumah/RS/Puskesmas

ISPA	0 orang	Rumah/RS/Puskesmas
Asma	10 orang	Rumah/RS/Puskesmas
	-	

#### **L. Perkembangan Sarana dan Prasarana Kesehatan Masyarakat**

Jumlah MCK Umum	5 unit
Jumlah Posyandu	9 unit
Jumlah kader Posyandu aktif	40 orang
Jumlah pembina Posyandu	10 orang
Jumlah Dasawisma	1 Dasawisma
Jumlah pengurus Dasa Wisma aktif	18 orang
Jumlah kader bina keluarga balita aktif	18 orang
Jumlah petugas lapangan keluarga berencana aktif	3 orang
Buku rencana kegiatan Posyandu	Diisi/ <del>tidak</del>
Buku data pengunjung Posyandu	Diisi/ <del>tidak</del>
Buku kegiatan pelayanan Posyandu	Diisi/ <del>tidak</del>
Buku administrasi Posyandu lainnya	3 jenis
Jumlah kegiatan Posyandu	4 jenis
Jumlah kader kesehatan lainnya	4 orang
Jumlah kegiatan pengobatan gratis	2 jenis
Jumlah kegiatan pemberantasan sarang nyamuk/PSN	1 jenis
Jumlah kegiatan pembersihan lingkungan	3 jenis

### **X. KEAMANAN DAN KETERTIBAN**

#### **A. Konflik SARA**

Kasus konflik pada tahun ini	Tidak ada
Kasus konflik SARA pada tahun ini	Tidak ada
Jumlah kasus pertengkaran dan atau perkelahian antar tetangga	Tidak ada
Jumlah kasus pertengkaran dan atau perkelahian antar RT/RW	Tidak ada
Jumlah konflik antar masyarakat pendatang dengan penduduk asli	Tidak ada
Jumlah kasus antar kelompok masyarakat dalam desa/kelurahan dengan kelompok masyarakat dari desa/kelurahan lain	Tidak ada
Jumlah konflik antara masyarakat dengan pemerintah	Tidak ada
	Tidak ada
Jumlah kerugian material akibat konflik antara masyarakat dan pemerintah	Tidak ada
Jumlah korban jiwa akibat konflik antara masyarakat dengan pemerintah	Tidak ada
Jumlah konflik antara masyarakat dengan perusahaan	Tidak ada

Jumlah korban jiwa akibat konflik antara masyarakat dengan perusahaan	Tidak ada
Jumlah kerugian material akibat konflik antara masyarakat dan pemerintah	Tidak ada
Jumlah konflik politik antara masyarakat dengan lembaga politik	Tidak ada
Jumlah korban jiwa akibat konflik politik antara masyarakat dengan lembaga politik	Tidak ada
Jumlah kerugian material akibat konflik politik antara masyarakat dengan lembaga politik	Tidak ada
Jumlah prasarana dan sarana yang rusak/terbakar akibat konflik Sara	Tidak ada
Jumlah rumah penduduk yang rusak/terbakar akibat konflik Sara	Tidak ada
Jumlah korban luka akibat konflik Sara	Tidak ada
Jumlah korban meninggal akibat konflik Sara	Tidak ada
Jumlah janda akibat konflik Sara	Tidak ada
Jumlah anak yatim akibat konflik Sara	Tidak ada
Jumlah pelaku konflik yang diadili atau diproses secara hukum	Tidak ada

### **B. Perkelahian**

Kasus perkelahian yang terjadi pada tahun ini	2 kasus
Kasus perkelahian yang menimbulkan korban jiwa	0 kasus
Kasus perkelahian yang menimbulkan luka parah	1 kasus
Kasus perkelahian yang menimbulkan kerugian material	0 kasus
Jumlah pelaku konflik yang diadili atau diproses secara hukum	2 orang

### **C. Pencurian**

Kasus pencurian dan perampokan yang terjadi tahun ini	12 kasus
Kasus pencurian/perampokan yang korbannya penduduk Desa/Kelurahan setempat	0 kasus
Kasus pencurian/perampokan yang pelakunya penduduk Desa/Kelurahan setempat	2 kasus
Jumlah pencurian dengan kekerasan senjata api	Tidak ada
Jumlah pelaku yang diadili atau diproses secara hukum	Tidak ada

### **D. Penjarahan dan Penyerobotan Tanah**

Jumlah kasus penjarahan dan penyerobotan tanah yang korban dan pelakunya penduduk setempat	Tidak ada
Jumlah kasus penjarahan dan penyerobotan tanah yang korban penduduk setempat tetapi pelakunya bukan penduduk setempat	Tidak ada
Jumlah kasus penjarahan dan penyerobotan tanah yang	Tidak ada

korban bukan penduduk setempat tetapi pelakunya penduduk setempat	
Jumlah pelaku yang diadili atau diproses secara hukum	Tidak ada

### **E. Perjudian, Penipuan dan Penggelapan**

Jumlah penduduk yang memiliki kebiasaan berjudi	Tidak ada
Jenis perjudian yang ada di Desa/Kelurahan ini	Tidak ada
Jumlah kasus penipuan dan atau penggelapan	1 orang
Jumlah kasus sengketa warisan, jual beli dan utang piutang	1 orang

### **F. Pemakaian Miras dan Narkoba**

Jumlah warung/toko yang menyediakan Miras	Tidak ada
Jumlah penduduk yang mengkonsumsi Miras	100 orang
Jumlah kasus mabuk akibat Miras	Tidak ada
Jumlah pengedar Narkoba	Tidak ada
Jumlah penduduk yang mengkonsumsi Narkoba	Tidak ada
Jumlah kasus mabuk/teler akibat Narkoba	2 kasus
Jumlah kasus kematian akibat Narkoba	1 kasus
Jumlah pelaku Miras yang diadili atau diproses secara hukum	Tidak ada
Jumlah pelaku Narkoba yang diadili atau diproses secara hukum	Tidak ada

### **G. Prostitusi**

Jumlah penduduk pekerja pramu nikmat	Tidak ada
Lokalisasi prostitusi	Tidak ada
Jumlah tempat yang menyediakan wanita pramunikmat secara terselubung (warung remang <sup>2</sup> , panti pijat, hotel, dll)	Tidak ada
Jumlah kasus/konflik akibat maraknya praktek prostitusi	Tidak ada
Jumlah pembinaan pelaku prostitusi	Tidak ada
Jumlah penertiban penyediaan tempat prostitusi	Tidak ada

### **H. Pembunuhan**

Jumlah kasus pembunuhan pada tahun ini	Tidak ada
Jumlah kasus pembunuhan dengan korban penduduk Desa/Kelurahan setempat	Tidak ada
Jumlah kasus pembunuhan dengan pelaku penduduk setempat	Tidak ada
Jumlah kasus bunuh diri	Tidak ada
Jumlah Kasus Yang Diproses secara hukum	Tidak ada

### **I. Penculikan**

Jumlah kasus penculikan	Tidak ada
Jumlah kasus penculikan dengan korban penduduk Desa/Kelurahan setempat	Tidak ada
Jumlah kasus penculikan dengan pelaku penduduk setempat	Tidak ada
Jumlah kasus penculikan yang diselesaikan secara hukum	Tidak ada

### **J. Kejahatan seksual**

Jumlah kasus perkosaan pada tahun ini	1 kasus
Jumlah kasus perkosaan anak pada tahun ini	1 kasus
Jumlah kasus kehamilan di luar nikah menurut hukum negara	Tidak ada
Jumlah kasus kehamilan di luar nikah menurut hukum adat	Tidak ada
Jumlah tempat penampungan/persewaan kamar bagi pekerja seks	Tidak ada

### **K. Masalah Kesejahteraan Sosial**

Jumlah gelandangan	4 orang
Jumlah pengemis jalanan	1 orang
Jumlah anak jalanan dan terlantar	2 orang
Jumlah manusia lanjut usia terlantar	5 orang
Jumlah orang gila/stress/cacat mental	2 orang
Jumlah orang cacat fisik	Tidak ada
Jumlah orang kelainan kulit	Tidak ada
Jumlah orang yang tidur di kolong jembatan/emperan	Tidak ada
Jumlah rumah dan kawasan kumuh	Tidak ada
Jumlah panti jompo	Tidak ada
Jumlah panti asuhan anak	Tidak ada
Jumlah rumah singgah anak jalanan	Tidak ada
Jumlah penghuni jalur hijau dan taman kota	Tidak ada
Jumlah penghuni bantaran sungai	Tidak ada
Jumlah penghuni pinggiran rel kereta api	Tidak ada
Jumlah penghuni liar di lahan dan fasilitas umum lainnya	Tidak ada
Jumlah anggota kelompok masyarakat/suku/keluarga terasing, terisolir, terlantar dan primitif	Tidak ada
Jumlah anak yatim usia 0-18 tahun	66 orang
Jumlah anak piatu 0-18 tahun	60 orang
Jumlah anak yatim piatu 0-18 tahun	20 orang
Jumlah janda	512 orang
Jumlah duda	312 orang
Jumlah anak, remaja, preman dan pengangguran	230 orang
Jumlah anak usia 7-12 tahun yang tidak sekolah di SD/ sederajat	0 orang
Jumlah anak usia 13-15 tahun yang tidak sekolah di SLTP/ sederajat	50 orang

Jumlah anak usia 15-18 tahun yang tidak sekolah di SLTA/ sederajat	300 orang
Jumlah anak yang bekerja membantu keluarga menghasilkan uang	300 orang
Jumlah perempuan yang menjadi kepala keluarga	318 orang
Jumlah penduduk eks NAPI	4 orang
Jumlah penduduk tinggal di daerah rawan bencana banjir	Tidak ada
Jumlah penduduk tinggal di daerah rawan bencana gunung berapi	Tidak ada
Jumlah penduduk tinggal di daerah rawan bencana tsunami	Tidak ada
Jumlah penduduk tinggal di daerah rawan bencana gempa bumi	287.orang
Jumlah penduduk tinggal di daerah rawan bencana kebakaran rumah	.....orang
Jumlah penduduk tinggal di daerah rawan bencana kekekeringan	.....orang
Jumlah penduduk tinggal di daerah rawan bencana tanah longsor	.....orang
Jumlah penduduk tinggal di daerah rawan bencana kebakaran hutan	.....orang
Jumlah penduduk rawan bencana kelaparan	.....orang
Jumlah penduduk tinggal di daerah rawan air bersih	.....orang
Jumlah penduduk tinggal di daerah lahan kritis dan tandus	.....orang
Jumlah penduduk tinggal di kawasan padat penduduk dan kumuh	.....orang
Jumlah warga pendatang yang tidak memiliki keterangan penduduk	.....orang
Jumlah warga pendatang dan atau pekerja musiman	.....orang

#### **L. Kekerasan Dalam Rumah Tangga**

Jumlah kasus kekerasan suami terhadap istri	Tidak ada
Jumlah kasus kekerasan istri terhadap suami	Tidak ada
Jumlah kasus kekerasan orang tua terhadap anak	Tidak ada
Jumlah kasus kekerasan anak terhadap orang tua	Tidak ada
Jumlah kasus kekerasan kepala keluarga terhadap anggota keluarga lainnya	Tidak ada

#### **M. Teror dan Intimidasi**

Jumlah kasus intimidasi dan atau teror anggota masyarakat dari pihak dalam desa dan kelurahan	Tidak ada
Jumlah kasus intimidasi dan atau teror anggota masyarakat dari pihak luar desa atau kelurahan	Tidak ada
Jumlah kasus selebaran gelap dan atau isu yang bersifat teror dan ancaman untuk menimbulkan ketakutan penduduk	Tidak ada
Jumlah kasus terorisme yang terjadi di desa dan kelurahan	Tidak ada



tahun ini	Tidak ada
Jumlah kasus hasutan dan pemaksaan kehendak kelompok tertentu kepada masyarakat	Tidak ada
Jumlah penyelesaian kasus teror dan intimidasi serta hasutan di masyarakat baik secara adat maupun hukum formal	Tidak ada

#### **N. Pelembagaan Sistem Keamanan Lingkungan Semesta**

Organisasi Siskamling	ADA
Organisasi Pertahanan Sipil dan Perlindungan Masyarakat	ADA
Jumlah RT atau sebutan lainnya yang ada Siskamling/Pos Ronda	25 RT
Jumlah anggota Hansip dan Linmas	25 orang
Jadwal kegiatan Siskamling dan Pos Ronda	ADA
Buku anggota Hansip dan Linmas	2 jenis
Jumlah kelompok Satuan Pengamanan (SATPAM) swasta	1 unit
Jumlah pembinaan Siskamling oleh Pengurus dan Kades/Lurah	3 kegiatan
Jumlah Pos Jaga Induk Desa/Kelurahan	10 Pos

### **XI. KEDAULATAN POLITIK MASYARAKAT**

#### **A. Kesadaran berpemerintahan, berbangsa dan bernegara**

Jenis kegiatan pemantapan nilai Ideologi Pancasila sebagai Dasar Negara	3 jenis
Jumlah kegiatan pemantapan nilai Ideologi Pancasila sebagai Dasar Negara	2 kegiatan
Jenis-jenis kegiatan pemantapan nilai Bhinneka Tunggal Ika	2 jenis
Jumlah kegiatan pemantapan nilai Bhinneka Tunggal Ika	2.kegiatan
Jenis kegiatan pemantapan kesatuan bangsa lainnya	2 jenis
Jumlah kegiatan pemantapan kesatuan bangsa lainnya	2 kegiatan
Jumlah kasus warga desa/kelurahan yang minta suaka/lari ke luar negeri	0 kasus
Jumlah warga yang melintasi perbatasan ke negara tetangga secara resmi	Tidak ada
Jumlah warga yang melintasi perbatasan negara tetangga secara tidak resmi	Tidak ada
Jumlah kasus pertempuran atau perlawanan antar kelompok pengacau keamanan di perbatasan negara dengan warga/aparat dari desa/kelurahan	Tidak ada
Jumlah serangan terhadap fasilitas umum dan milik masyarakat oleh kelompok pengacau di desa/kelurahan perbatasan negara tetangga	Tidak ada
Jumlah kasus yang diklasifikasikan merongrong keutuhan NKRI dan Kesatuan Bangsa Indonesia di desa/kelurahan	Tidak ada

tahun ini	
Jumlah korban manusia baik luka maupun tewas serta korban materi lainnya akibat serangan kelompok pengacau keamanan	Tidak ada
Jumlah masalah ketenagakerjaan di perbatasan antar negara yang terjadi tahun ini	Tidak ada
Jumlah kasus kejahatan pencurian, penjarahan, perampokan dan intimidasi serta teror yang terjadi di desa/kelurahan perbatasan antar negara	Tidak ada
Jumlah sengketa perbatasan antar negara yang terjadi desa/kelurahan ini	Tidak ada
Jumlah kasus sengketa perbatasan yang terjadi baik antar desa/kelurahan dalam kecamatan maupun antar kecamatan, antar kabupaten/kota dan desa/kelurahan antar provinsi.	Tidak ada
Jumlah kasus yang terkait dengan perbatasan antar negara yang dilaporkan Kepala Desa/Lurah ke pemerintah tingkat atasnya	Tidak ada
Jumlah kasus yang mengarah kepada tindakan disintegrasi bangsa dan pengingkaran NKRI, Pancasila, UUD 1945 dan Bhinneka Tunggal Ika yang difasilitasi penyelesaiannya oleh Kepala Desa/Lurah	Tidak ada
Jumlah kasus penangkapan nelayan asing di wilayah perairan desa/kelurahan	Tidak ada
Jumlah kasus penangkapan nelayan/petani/peternak/pekebun/perambah hutan asal desa/kelurahan di perairan dan daratan wilayah negara lain	Tidak ada

### **B. Kesadaran membayar Pajak dan Retribusi**

Jenis pajak yang dipungut sebagai kewenangan dan atau tugas desa/kelurahan	3 jenis
Jumlah Wajib Pajak	3300 orang
Target PBB	100 %
Realisasi PBB	65 %
Jumlah Tindakan terhadap penunggak PBB	2 tindakan
Jenis Retribusi yang dipungut sebagai tugas dan kewenangan desa/kelurahan	2 jenis
Jumlah wajib retribusi yang menjadi tugas/kewenangan desa/kelurahan	2 orang
Target retribusi yang menjadi tugas/kewenangan desa/kelurahan	-
Realisasi retribusi yang menjadi tugas/kewenangan desa/kelurahan	50 %
Jenis pungutan resmi lainnya di Desa/Kelurahan	10 jenis
Target pungutan resmi tingkat desa/kelurahan	100 %

Realisasi pungutan resmi di desa/kelurahan	3 %
Jumlah kasus pungutan liar	0 kasus
Jumlah penyelesaian kasus pungutan liar	0 kasus

### C.Partisipasi Politik

#### 1. Jumlah Partai Politik dan Pemilihan Umum

Jumlah penduduk yang memiliki hak pilih	7490 orang
Jumlah penduduk yang menggunakan hak pilih pada pemilu legislatif yang lalu	7345 orang
Jumlah perempuan dari penduduk desa/kelurahan ini yang aktif di partai politik	8 orang
Jumlah partai politik yang memiliki pengurus sampai di Desa/Kelurahan ini	5 partai
Jumlah partai politik yang mempunyai kantor di wilayah desa/kelurahan ini	- partai
Jumlah penduduk yang menjadi pengurus partai politik dari desa/kelurahan	.100 orang
Jumlah penduduk yang dipilih dalam Pemilu Legislatif yang lalu	7490 orang
Jumlah pemilih yang menggunakan hak pilih dalam pemilihan presiden/wakil	7490 pemilih

#### 2. Pemilihan Kepala Daerah

Jumlah penduduk yang mempunyai hak pilih	7375 orang
Jumlah pemilih yang menggunakan hak pilih dalam pemilu Bupati/Walikota lalu	7124 pemilih
Jumlah pemilih yang menggunakan hak pilih dalam pemilu Gubernur yang lalu	7490 pemilih

#### 3. Penentuan Kepala Desa/Lurah dan Perangkat Desa/Kelurahan

Penentuan Jabatan Kepala Desa	1. Dipilih masyarakat secara langsung
	2. Dipilih oleh perwakilan masyarakat
	3. Ditunjuk Pemerintah Tingkat Atas
	4. Diangkat turun temurun oleh masyarakat setempat
Penentuan Sekretaris Desa	1. Ditunjuk, diangkat dan ditetapkan oleh Bupati/Walikota
	2. Ditunjuk, diangkat dan ditetapkan oleh Camat atas nama Bupati/Walikota
	3. Diusulkan oleh Kepala Desa, Dipilih, Diangkat dan Ditetapkan oleh Bupati/Walikota

Penentuan Perangkat Desa termasuk Kepala Dusun	1. Ditunjuk, diangkat dan ditetapkan oleh Kepala Desa serta disahkan Camat
	2. Ditunjuk, diangkat dan ditetapkan oleh Kepala Desa serta dilaporkan ke Camat
	3. Ditunjuk, diangkat dan ditetapkan oleh Camat/Kepala Distrik/Sebutan lain
Masa jabatan Kepala Desa	<b>6 ( ENAM ) tahun</b>
Penentuan Jabatan Lurah dan Perangkat Kelurahan termasuk Kepala Lingkungan	<b>1. Ditunjuk dan diangkat oleh Camat sesuai Delegasi Kewenangan dari Bupati/Walikota</b> 2. Ditunjuk dan diangkat oleh Bupati/Walikota secara langsung

#### 4. Pemilihan BPD

Jumlah anggota BPD	<b>7 ( TUJUH ) Orang</b>
Penentuan anggota BPD	1. Dipilih masyarakat secara langsung
	2. Dipilih oleh perwakilan masyarakat Desa secara musyawarah dan mufakat
	3. Ditunjuk oleh Kepala Desa/Camat dan unsur lainnya
	4. Disahkan melalui keputusan Bupati/Walikota
Pimpinan BPD	1. Dipilih dari dan oleh anggota BPD secara langsung
	2. Dipilih oleh Kepala Desa dan setuju Camat
	3. Ditunjuk Camat
	4. Dipilih oleh rakyat secara langsung dari para anggota BPD
Pemilikan kantor/ruang kerja BPD	<b>Ada/ <del>tidak</del></b>
Anggaran untuk BPD	<b>Ada/ <del>tidak</del></b>
Produk keputusan BPD tahun ini	1. Peraturan Desa
	2. Permintaan keterangan dari Kepala Desa 0 kali
	3. Rancangan Peraturan Desa. 4 buah
	4. Menyalurkan aspirasi masyarakat 5 kali
	5. Menyatakan pendapat kepada Kepala Desa 3 kali
	6. Menyampaikan usul dan pendapat kepada Kepala Desa 4 kali
	7. Mengevaluasi efektivitas pelaksanaan APB Desa 5 kali

## 5. Pemilihan dan Fungsi Lembaga Kemasyarakatan

Keberadaan organisasi lembaga kemasyarakatan desa/kelurahan	<b>Ada</b> / <del>tidak</del>
Dasar hukum keberadaan Lembaga Kemasyarakatan Desa/LKD	<b>1. Perdes</b> 2. Keputusan Kepala Desa 3. Keputusan Camat 4. Belum diatur
Jumlah organisasi anggota lembaga kemasyarakatan desa termasuk RT, RW, PKK, LKMD/K, LPM, Karang Taruna, Bumdes, Lembaga Adat, Kelompok Tani dan lembaga lainnya sesuai ketentuan.	6 unit organisasi
Dasar hukum pembentukan Lembaga Kemasyarakatan Kelurahan/LKK	1. Keputusan Lurah 2. Keputusan Camat 3. Belum diatur
Jumlah organisasi anggota lembaga kemasyarakatan kelurahan	4 unit organisasi
Pemilihan pengurus LKD/LKK	1. Dipilih oleh rakyat secara langsung 2. Ditunjuk dan diangkat oleh Kepala Desa/Lurah 3. Ditunjuk dan Diangkat oleh Camat
Pemilihan pengurus organisasi anggota LKD/LKK termasuk PKK, LPM/LKMD/K, Karang Taruna, RT, RW, Bumdes, lembaga adat, kelompok tani dan organisasi anggota LKD/LKK lainnya	1. Dipilih oleh rakyat secara langsung 2. Ditunjuk dan diangkat oleh Ketua LKD/LKK 3. Ditunjuk dan diangkat oleh Kepala Desa/ Lurah 4. Ditunjuk dan Diangkat oleh Camat
Implementasi tugas, fungsi dan kewajiban LKD/LKK	Aktif/ <del>tidak</del>
Jumlah kegiatan yang dilaksanakan LKD/LKK	6 kegiatan
Fungsi, tugas dan kewajiban lembaga kemasyarakatan yang dijalankan organisasi anggota LKD/LKK	Aktif <del>/tidak</del>
Jumlah kegiatan lembaga	6 kegiatan

kemasyarakatan yang dijalankan organisasi anggota LKD/LKK	
Alokasi anggaran untuk LKD/LKK	Ada/ <del>tidak</del>
Alokasi anggaran untuk organisasi anggota LKD/LKK termasuk PKK, LPM/LKMD/K, Karang Taruna, RT, RW, kelompok tani dan organisasi lainnya	Ada/ <del>tidak</del>
Kantor dan ruangan kerja untuk LKD/LKK	Ada/ <del>tidak</del>
Dukungan pembiayaan, personil dan ATK untuk Sekretariat LKD/LKK dari APB-Desa dan Anggaran Kelurahan/APBD	Memadai/ <del>kurang memadai</del>
Realisasi program kerja organisasi anggota LKD/LKK	45 %
Keberadaan Alat kelengkapan organisasi anggota LKD/LKK termasuk Dasawisma dan Pokja, Bidang, Seksi, Urusan, dan terisi tidaknya struktur organisasi anggota LKD/LKK	<b>1. Ada dan terisi</b> 2. Tidak ada atau belum terisi semuanya
Kegiatan administrasi dan Ketatausahaan LKD/LKK	Berfungsi/ <del>tidak</del>

### C. PERANSERTA MASYARAKAT DALAM PEMBANGUNAN

#### 1. Musyawarah Perencanaan Pembangunan Desa/Kelurahan/ Musrenbangdes/ kelurahan

Jumlah musyawarah perencanaan pembangunan tingkat Desa/Kelurahan yang dilakukan pada tahun ini, termasuk di tingkat dusun dan lingkungan	2 kali
Jumlah kehadiran masyarakat dalam setiap kali musyawarah tingkat dusun/lingkungan dan desa/kelurahan	60 %
Jumlah peserta laki-laki dalam Musrenbang di desa/kelurahan	40 %
Jumlah peserta perempuan dalam Musrenbang di desa dan kelurahan	60 %
Jumlah Musyawarah Antar Desa dalam perencanaan pembangunan yang dikoordinasikan Kecamatan	30 %
Penggunaan Profil Desa/Kelurahan sebagai sumber data	Ya/ <del>tidak</del>

dasar yang digunakan dalam perencanaan pembangunan desa dan forum Musrenbang Partisipatif	
Penggunaan data BPS dan data sektoral dalam perencanaan pembangunan partisipatif dan Musrenbang di desa dan Kelurahan	Ya/ <del>tidak</del>
Pelibatan masyarakat dalam pemutakhiran data profil desa dan kelurahan sebagai bahan dalam Musrenbang partisipatif	Ya/ <del>tidak</del>
Usulan masyarakat yang disetujui menjadi Rencana Kerja Desa dan Kelurahan	55 %
Usulan Pemerintah Desa dan Kelurahan yang disetujui menjadi Rencana Kerja Desa/Kelurahan dan dimuat dalam RAPB-Desa	55 %
Usulan rencana kerja program dan kegiatan dari pemerintah kabupaten/kota/provinsi dan pusat yang dibahas saat Musrenbang dan disetujui untuk dilaksanakan di desa dan kelurahan oleh masyarakat dan lembaga kemasyarakatan desa/kelurahan	55 %
Usulan rencana kerja pemerintah tingkat atas yang ditolak dalam Musrenbangdes/kel	24 kegiatan
Pemilikan dokumen Rencana Kerja Pembangunan Desa/Kelurahan (RKPD/K)	Ya/ <del>tidak</del>
Pemilikan Rencana Pembangunan Jangka Menengah Desa/Kelurahan (RPJMD/K)	Ya/ <del>tidak</del>
Pemilikan dokumen hasil Musrenbang tingkat Desa dan Kelurahan yang diusulkan ke pemerintah tingkat atas untuk dibiayai dari APBD Kab/Kota, APBD Provinsi dan APBN maupun sumber biaya dari perusahaan swasta yang investasi di desa/kelurahan	Ya/ <del>tidak</del>
Jumlah kegiatan yang diusulkan masyarakat melalui forum Musrenbangdes/kel yang tidak direalisasikan dalam APB-Desa, APB-Daerah Kabupaten/Kota dan Provinsi	10 kegiatan
Jumlah kegiatan yang diusulkan masyarakat melalui forum Musrenbangdes/kel yang pelaksanaannya tidak sesuai dengan hasil Musrenbang	10 kegiatan

## **2. Peran serta masyarakat dalam Pelaksanaan dan Pelestarian Hasil Pembangunan**

Jumlah masyarakat yang terlibat dalam pelaksanaan pembangunan fisik di desa dan kelurahan sesuai hasil Musrenbang	55 %
Jumlah penduduk yang dilibatkan dalam pelaksanaan proyek padat karya oleh pengelola proyek yang ditunjuk pemerintah desa/kelurahan atau kabupaten/kota	55 %
Jumlah kegiatan yang dilaksanakan oleh masyarakat dan lembaga kemasyarakatan desa/kelurahan yang sudah ada	23kegiatan

sesuai ketentuan dalam APB-Desa	
Jumlah kegiatan yang dilaksanakan oleh pihak ketiga tanpa melibatkan masyarakat sesuai ketentuan dalam APB-Daerah	19 kegiatan
Jumlah kegiatan yang masuk desa/kelurahan di luar yang telah direncanakan dan disepakati masyarakat saat Musrenbang	55%
Usulan masyarakat yang disetujui menjadi Rencana Kerja Desa dan Kelurahan	55 %
Usulan Pemerintah Desa dan Kelurahan yang disetujui menjadi Rencana Kerja Desa/Kelurahan	55%
Usulan rencana kerja program dan kegiatan dari pemerintah kabupaten/kota/provinsi dan pusat yang dibahas saat Musrenbang dan disetujui untuk dilaksanakan di desa dan kelurahan oleh masyarakat	55%
Penyelenggaraan musyawarah desa/kelurahan untuk menerima, memelihara dan melestarikan hasil pembangunan yang sudah ada	Ada/tidak
Pelaksanaan kegiatan dari masyarakat untuk menyelesaikan atau menindaklanjuti kegiatan yang belum diselesaikan oleh pelaksana sebelumnya.	Ada/tidak
Jumlah kasus penyimpangan pelaksanaan kegiatan pembangunan yang dilaporkan masyarakat atau lembaga kemasyarakatan desa/kelurahan kepada Kepala Desa/Lurah	0 kasus
Jumlah kasus penyimpangan pelaksanaan pembangunan yang diselesaikan di tingkat desa/kelurahan	0 kasus
Jumlah kasus penyimpangan pelaksanaan kegiatan pembangunan desa/kelurahan yang diselesaikan secara hukum	0 kasus
Jenis kegiatan masyarakat untuk melestarikan hasil pembangunan yang dikoordinasikan pemerintah desa/kelurahan	5 Jenis
Jumlah kegiatan yang didanai dari APB-Desa dan swadaya masyarakat di kelurahan	21 kegiatan
Jumlah kegiatan di desa dan kelurahan yang didanai dari APB Daerah Kabupaten/Kota	12 kegiatan
Jumlah kegiatan di desa dan kelurahan yang didanai dari APBD Provinsi	3 kegiatan
Jumlah kegiatan di desa dan kelurahan yang didanai APBN	5 kegiatan

### 3. Semangat Kegotongroyongan Penduduk

Jumlah kelompok arisan	3 buah
Jumlah penduduk menjadi orang tua asuh	78 orang
Ada tidaknya dana sehat	Ada/tidak
Ada tidaknya kegiatan gotong royong atau sambatan/sejenisnya dalam pembangunan rumah	Ada/tidak



Ada tidaknya kegiatan gotong royong atau sambatan/sejenisnya dalam pengolahan tanah	Ada/tidak
Ada tidaknya kegiatan gotong royong atau sambatan/sejenisnya dalam pembiayaan pendidikan anak sekolah/kuliah/kursus	Ada/tidak
Ada tidaknya kegiatan gotong royong atau sambatan/sejenisnya dalam pemeliharaan fasilitas umum dan fasilitas sosial/prasarana dan sarana	Ada/tidak
Ada tidaknya kegiatan gotong royong atau sambatan/sejenisnya dalam pemberian modal usaha	Ada/tidak
Ada tidaknya kegiatan gotong royong atau sambatan/sejenisnya dalam pengerjaan sawah dan kebun	Ada/tidak
Ada tidaknya kegiatan gotong royong atau sambatan/sejenisnya dalam penangkapan ikan dan usaha peternakan lainnya	Ada/tidak
Ada tidaknya kegiatan gotong royong atau sambatan/sejenisnya dalam menjaga ketertiban, ketentraman dan keamanan	Ada/tidak
Ada tidaknya kegiatan gotong royong atau sambatan/sejenisnya dalam peristiwa kematian	Ada/tidak
Ada tidaknya kegiatan gotong royong menjaga kebersihan Desa/Kelurahan	Ada/tidak
Ada tidaknya kegiatan gotong royong membangun jalan/jembatan/saluran air/irigasi	Ada/tidak
Ada tidaknya kegiatan gotong royong atau sambatan/sejenisnya dalam pemberantasan sarang nyamuk dan kesehatan lingkungan lainnya	Ada/tidak
Ada tidaknya kerjasama antar Desa/Kelurahan	Ada/tidak
Ada tidaknya penyelesaian perselisihan antar desa/kelurahan	Ada/tidak
Ada tidaknya kegiatan gotong royong dalam penyelesaian konflik di setiap desa/kelurahan oleh masyarakat sendiri	Ada/tidak
Ada tidaknya gotong royong dalam menolong keluarga tidak mampu dan fakir miskin di desa dan kelurahan	Ada/tidak
Ada tidaknya kegiatan Kepala Desa sebagai Hakim Perdamaian Desa	Ada/tidak
Kegiatan gotong royong dalam penanggulangan bencana	Ada/tidak
Kegiatan gotong royong dalam pelaksanaan kegiatan bulan bhakti gotong royong	Ada/tidak

#### 4. Adat Istiadat

Adat istiadat dalam perkawinan	Aktif/tidak/pernah ada
Adat istiadat dalam kelahiran anak	Aktif/tidak/pernah ada
Adat istiadat dalam upacara kematian	Aktif/tidak/pernah ada
Adat istiadat dalam pengelolaan hutan	Aktif/tidak/pernah ada
Adat istiadat dalam tanah pertanian	Aktif/tidak/pernah ada
Adat istiadat dalam pengelolaan laut/pantai	Aktif/tidak/pernah ada

Adat istiadat dalam memecahkan konflik warga	Aktif/tidak/pernah ada
Adat istiadat dalam menjauhkan bala penyakit dan bencana alam	Aktif/tidak/pernah ada
Adat istiadat dalam memulihkan hubungan antara alam semesta dengan manusia dan lingkungannya	Aktif/tidak/pernah ada
Adat istiadat dalam penanggulangan kemiskinan bagi keluarga tidak mampu/fakir miskin/terlantar	Aktif/tidak/pernah ada

### 5. Sikap Dan Mental Masyarakat

Jumlah jenis pungutan liar dari anak gelandangan di sudut jalanan	0 jenis
Jumlah jenis pungutan liar di terminal, pelabuhan dan pasar	0 Jenis
Peminta-minta sumbangan perorangan dari rumah ke rumah	Ada/tidak
Peminta-minta sumbangan terorganisasi dari rumah ke rumah	Ada/tidak
Semakin berkembang praktek jalan pintas dalam mencari uang secara gampang walau tidak halal	Ya/tidak
Jenis pungutan dari RT atau sebutan lain kepada warga	2 jenis
Jenis pungutan dari RW atau sebutan lain kepada warga	2 jenis
Jenis pungutan dari desa/kelurahan kepada warga	1 jenis
Kasus aparat RT/RW atau sebutan lainnya di desa dan kelurahan yang dipecah kena kasus pungutan liar, pemerasan dan sejenisnya.	0 kasus
Dipindah karena kena kasus pungutan liar, pemerasan dan sejenisnya	0 kasus
Diberhentikan dengan hormat karena kena kasus pungutan liar, pemerasan dan sejenisnya	0 kasus
Dimutasi karena kasus pungutan liar, pemerasan dan sejenisnya	0 kasus
Banyak masyarakat yang memberikan biaya lebih dari yang ditentukan sebagai uang rokok atau ucapan terima kasih dalam proses pelayanan administrasi di kantor desa/kelurahan	Ya/tidak
Banyak warga yang ingin mendapatkan pelayanan gratis dari aparat desa/kelurahan	Ya/tidak
Banyak penduduk yang mengeluhkan memburuknya kualitas pelayanan kepada masyarakat	Ya/tidak

Banyak kegiatan yang bersifat hiburan dan rekreasi yang diinisiatifi masyarakat sendiri	Ya/tidak
Masyarakat agak kurang toleran dengan keberadaan kelompok masyarakat dari unsur etnis, agama dan kelompok kepentingan lain	Ya/tidak
<b>Etos Kerja Penduduk</b>	
Luas Wilayah Desa/Kelurahan sangat luas	Ya/tidak
Banyak lahan terlantar yang tidak dikelola pemiliknya/petani berdasi	Ya/tidak
Banyak lahan pekarangan di sekitar perumahan yang tidak dimanfaatkan	Ya/tidak
Banyak lahan tidur milik masyarakat yang tidak dimanfaatkan	Ya/tidak
Jumlah petani pada musim gagal tanam/panen yang pasrah dan tidak mencari pekerjaan lain	Tinggi/rendah
Jumlah nelayan pada musim tidak melaut yang memanfaatkan keterampilan/keahlian lainnya untuk mencari pekerjaan lain	Tinggi/rendah
	Tidak ada
Banyak penduduk yang mencari pekerjaan di luar desa/kelurahan tetapi masih dalam wilayah kabupaten/kota	Ya/tidak
Banyak penduduk yang mencari pekerjaan di kota besar lainnya	Ya/tidak
Kebiasaan masyarakat merayakan pesta dengan menghadirkan undangan yang banyak	Tinggi/sedang
Masyarakat sering mendatangi kantor desa dan lurah menuntut penyediaan kebutuhan dasar sembilan bahan pokok pada saat kelaparan dan kekeringan	Tinggi/sedang/rendah
Kebiasaan masyarakat untuk mencari/mengumpulkan bahan makanan pengganti beras/jagung pada saat rawan pangan/kelaparan/gagal panen	Tinggi/sedang/rendah
Kebiasaan pemotongan hewan dalam jumlah besar untuk pesta adat dan perayaan upacara tertentu	Tinggi/sedang/rendah
Kebiasaan masyarakat berdemonstrasi/protes terhadap kebijakan pemerintah	Tinggi/sedang/rendah
Kebiasaan masyarakat terprovokasi karena isu-isu yang menyesatkan	Sering/jarang
Kebiasaan masyarakat bermusyawarah untuk menyelesaikan berbagai persoalan sosial kemasyarakatan	Tinggi/sedang/rendah
Lebih banyak masyarakat yang diam/masabodoh/apatis ketika ada persoalan	Ya/tidak

yang terjadi di lingkungan sekitarnya	
Kebiasaan aparat pemerintah desa/kelurahan terlebih di tingkat RT, RW, Dusun dan Lingkungan yang kurang menanggapi kesulitan yang dihadapi masyarakat	Tinggi/sedang/rendah

## XII. LEMBAGA KEMASYARAKATAN

<b>A. LEMBAGA KEMASYARAKATAN DESA/KELURAHAN</b>	
Keberadaan organisasi Lembaga Kemasyarakatan Desa dan Kelurahan/LKD/LPMD	Ada/tidak
Kepengurusan	Aktif/tidak
Jumlah kegiatan	6 Jenis
Buku administrasi lembaga kemasyarakatan	7 jenis - Terisi/tidak
Jumlah organisasi anggota lembaga kemasyarakatan desa/kelurahan	1 Organisasi
<b>B. ORGANISASI ANGGOTA LEMBAGA KEMASYARAKATAN</b>	
<b>1. LKMD/LPMD ATAU SEBUTAN LAIN</b>	
Keberadaan	Ada/Tidak
Kepengurusan	Aktif/tidak
Buku administrasi	6 Jenis
Jumlah kegiatan	6 Jenis
<b>2. PKK</b>	
Keberadaan	Ada/Tidak
Kepengurusan	Aktif/tidak
Buku administrasi	10 Jenis
Jumlah kegiatan	10 Jenis
Kelengkapan organisasi Dasawisma	Lengkap/tidak
Kelengkapan organisasi Pokja	Lengkap/tidak
<b>3. Karang Taruna</b>	
Keberadaan	Ada/Tidak
Kepengurusan	Aktif/tidak
Buku administrasi	4 Jenis
Jumlah kegiatan	6 Jenis
<b>4. RT</b>	
Keberadaan	Ada/Tidak
Kepengurusan	Aktif/tidak
Buku administrasi	13 Jenis
Jumlah kegiatan	5 Jenis
<b>5. RW</b>	
Keberadaan	Ada/Tidak
Kepengurusan	Aktif/tidak
Buku administrasi	7 Jenis
Jumlah Kegiatan	6 Jenis
<b>6. Lembaga adat</b>	
Keberadaan	Ada/Tidak
Kepengurusan	Aktif/tidak
Buku administrasi	0 Jenis

Jumlah Kegiatan	0 Jenis
<b>7. BUMDES</b>	Ada/Tidak
Kepengurusan	Aktif/tidak
Buku administrasi	5 Jenis
Jumlah Kegiatan	3 Jenis
<b>8. Forum Komunikasi Kader Pemberdayaan Masyarakat</b>	Ada/Tidak
Kepengurusan	Aktif/tidak
Buku administrasi	Jenis
Jumlah kegiatan	Jenis
<b>9. Posyandu</b>	Ada/Tidak
Kepengurusan	Aktif/tidak
Buku administrasi	4 Jenis
Jumlah kegiatan	5 Jenis
<b>10. Kelompok Tani/Nelayan</b>	Ada/Tidak
Kepengurusan	Aktif/tidak
Buku administrasi	Jenis
Jumlah kegiatan	Jenis
<b>11. Organisasi Perempuan</b>	Ada/Tidak
Kepengurusan	Aktif/tidak
Buku administrasi	Jenis
Jumlah kegiatan	Jenis
<b>12. Organisasi Pemuda</b>	Ada/Tidak
Kepengurusan	Aktif/tidak
Buku administrasi	Jenis
Jumlah kegiatan	Jenis
<b>13. Organisasi Profesi</b>	Ada/Tidak
Kepengurusan	Aktif/tidak
Buku administrasi	Jenis
Jumlah kegiatan	Jenis
<b>14. Organisasi Bapak</b>	Ada/Tidak
Kepengurusan	Aktif/tidak
Buku administrasi	Jenis
Jumlah kegiatan	Jenis
<b>15. Kelompok Gotong Royong</b>	Ada/Tidak
Kepengurusan	Aktif/tidak
Buku administrasi	Jenis
Jumlah kegiatan	Jenis
<b>16. Posyantekdes</b>	Ada/tidak - Aktif/tidak
<b>17. Organisasi Keagamaan</b>	Ada/tidak - Aktif/tidak
Jumlah kegiatan	Jenis
<b>18. SLRT PUSKESOS</b>	Ada/Tidak
Kepengurusan	Aktif/tidak
Buku administrasi	Jenis
Jumlah kegiatan	Jenis

Dasar hukum pembentukan Lembaga Kemasyarakatan Desa	Peraturan Desa/ <del>tidak</del>
Dasar hukum pembentukan lembaga kemasyarakatan kelurahan	Peraturan Daerah/ <del>tidak</del>
Dasar hukum pembentukan organisasi anggota lembaga kemasyarakatan desa dan kelurahan	Peraturan Desa/ Peraturan Daerah

### **XIII. PEMERINTAHAN DESA DAN KELURAHAN**

#### **A. APB-Desa dan Anggaran Kelurahan**

Jumlah anggaran belanja dan penerimaan Desa/Kelurahan tahun ini	Rp. 2.225.507.400
<b>Sumber Anggaran</b>	
APBD Kabupaten/Kota( ADD, Retribusi , Pajak Daerah)	Rp. 996.383.400
Bantuan Pemerintah Kabupaten/Kota /RAKSA DESA	Rp. 50.000.000
Bantuan Pemerintah Provinsi	Rp. 127.288.000
Bantuan Pemerintah Pusat	Rp. 973.336.000
Pendapatan Asli Desa	Rp. 0
Swadaya Masyarakat Desa dan Kelurahan	Rp. 0
Belanja Bidang Penyelenggaraan Pemerintahan Desa	Rp. 763.126.400
Belanja Bidang Pembangunan Desa	Rp. 1.302.717.000
Belanja Bidang Pembinaan Masyarakat	Rp. 99.206.000
Belanja Bidang Pemberdayaan Masyarakat	Rp. 60.458.000
Belanja Bidang Tak terduga	Rp. 0

#### **B. Pertanggungjawaban Kepala Desa/Lurah**

Penyampaian laporan keterangan pertanggungjawaban Kepala Desa kepada BPD	Ada/ <del>tidak</del>
Jumlah informasi yang disampaikan kepala desa dan lurah tentang laporan penyelenggaraan tugas, wewenang, hak dan kewajiban kepala desa dan lurah kepada masyarakat	2 jenis
Status laporan keterangan pertanggungjawaban kepala Desa	Diterima/ <del>ditolak</del>
Laporan kinerja penyelenggaraan tugas, wewenang, kewajiban dan hak kepala desa dan lurah kepada Bupati/Walikota	Diterima/ <del>direvisi</del>
Jumlah jenis media informasi kinerja kepala desa dan lurah kepada masyarakat	2 jenis
Jumlah kasus pengaduan masyarakat terhadap masalah pembangunan, pelayanan dan pembinaan kemasyarakatan yang disampaikan kepada kepala desa/lurah	2 kasus
Jumlah kasus pengaduan masyarakat terhadap masalah pembangunan, pelayanan dan	2 kasus

pembinaan kemasyarakatan yang diselesaikan kepala desa/lurah	
--	--

### C.Prasarana Dan Administrasi Pemerintahan Desa/Kelurahan

<b>1. PEMERINTAH DESA/KELURAHAN</b>	
Gedung Kantor	<b>Ada/tidak</b> - Kondisi baik/ <b>rusak</b>
Jumlah ruang kerja	4 Ruang
Balai Desa/Kelurahan/sejenisnya	Ada/ <del>tidak</del> - Kondisi baik/ <b>rusak</b>
Listrik	Ada/ <del>tidak</del>
Air bersih	Ada/ <del>tidak</del>
Telepon	Ada/ <del>tidak</del>
<b>1.A. Inventaris dan Alat tulis kantor</b>	
Jumlah mesin tik	2 buah
Jumlah meja	10 buah
Jumlah kursi	10 buah
Jumlah almari arsip	15 buah
Jumlah Laptop/ Notebook	9 buah
Komputer CPU/ Komp Duduk	3 unit
Mesin fax	0 unit
Kendaraan Dinas Lurah/Kepala Desa	2 unit
Buku Data Perangkat Desa/Kelurahan	Ada/ <del>tidak</del> - Terisi/ <del>tidak</del>
Perangkat Desa/Kelurahan	Lengkap/ <del>tidak</del>
Buku Peta Wilayah Desa/Kelurahan	Ada/ <del>tidak</del>
Struktur organisasi	Ada/ <del>tidak</del>
Kartu uraian tugas	Ada/ <del>tidak</del>
<b>1. B. Administrasi Pemerintahan Desa/Kelurahan</b>	
Buku profil desa/kelurahan	Ada/ <del>tidak</del> -Diolah/ <del>tidak</del>
Buku data Peraturan Desa/Peraturan Daerah	Ada/ <del>tidak</del> - Terisi/ <del>tidak</del>
Buku Keputusan Kepala Desa/Lurah	Ada/ <del>tidak</del> - Terisi/ <del>tidak</del>
Buku administrasi kependudukan	Ada/ <del>tidak</del> - Terisi/ <del>tidak</del>
Buku data inventaris	Ada/ <del>tidak</del> - Terisi/ <del>tidak</del>
Buku data aparat	Ada/ <del>tidak</del> - Terisi/ <del>tidak</del>
Buku data tanah milik desa/tanah kas desa/milik kelurahan	Ada/ <del>tidak</del> - Terisi/ <del>tidak</del>
Buku administrasi pajak dan retribusi	Ada/ <del>tidak</del> - Terisi/ <del>tidak</del>
Buku data tanah	Ada/ <del>tidak</del> - Terisi/ <del>tidak</del>
Buku laporan pengaduan masyarakat	Ada/ <del>tidak</del> - Terisi/ <del>tidak</del>
Buku agenda ekspedisi	Ada/ <del>tidak</del> - Terisi/ <del>tidak</del>
Buku profil desa/kelurahan	Ada/ <del>tidak</del> - Terisi/ <del>tidak</del>
Buku data induk penduduk	Ada/ <del>tidak</del> - Terisi/ <del>tidak</del>
Buku data mutasi penduduk	Ada/ <del>tidak</del> - Terisi/ <del>tidak</del>
Buku rekapitulasi jumlah penduduk akhir bulan	Ada/ <del>tidak</del> - Terisi/ <del>tidak</del>
Buku registrasi pelayanan penduduk	Ada/ <del>tidak</del> - Terisi/ <del>tidak</del>
Buku data penduduk sementara	Ada/ <del>tidak</del> - Terisi/ <del>tidak</del>

Buku anggaran penerimaan	Ada/ <del>tidak</del> - Terisi/ <del>tidak</del>
Buku anggaran pengeluaran pegawai dan pembangunan	Ada/ <del>tidak</del> - Terisi/ <del>tidak</del>
Buku kas umum	Ada/ <del>tidak</del> - Terisi/ <del>tidak</del>
Buku kas pembantu penerimaan	Ada/ <del>tidak</del> - Terisi/ <del>tidak</del>
Buku kas pembantu pengeluaran rutin dan pembangunan	Ada/ <del>tidak</del> - Terisi/ <del>tidak</del>
Buku data lembaga kemasyarakatan	Ada/ <del>tidak</del> - Terisi/ <del>tidak</del>
Buku data pengurus dan anggota lembaga kemasyarakatan	Ada/ <del>tidak</del> - Terisi/ <del>tidak</del>
Buku data program dan kegiatan masuk desa/kelurahan	Ada/ <del>tidak</del> - Terisi/ <del>tidak</del>
Buku rencana kerja pembangunan desa/kelurahan	Ada/ <del>tidak</del> - Terisi/ <del>tidak</del>
Buku rencana pembangunan jangka menengah desa	Ada/ <del>tidak</del> - Terisi/ <del>tidak</del>
Buku kader pemberdayaan masyarakat	Ada/ <del>tidak</del> - Terisi/ <del>tidak</del>
Buku kegiatan pembangunan	Ada/ <del>tidak</del> - Terisi/ <del>tidak</del>
Buku inventaris proyek	Ada/ <del>tidak</del> - Terisi/ <del>tidak</del>
Buku APB-Desa/Anggaran Kelurahan	Ada/ <del>tidak</del> - Terisi/ <del>tidak</del>
Loket pelayanan	Ada/ <del>tidak</del> - Terisi/ <del>tidak</del>
Kotak Pengaduan Masyarakat	Ada/ <del>tidak</del> - Terisi/ <del>tidak</del>
Papan informasi pelayanan	Ada/ <del>tidak</del> - Terisi/ <del>tidak</del>
Laporan kinerja tahunan	Ada/ <del>tidak</del>
Laporan akhir jabatan/memori jabatan lurah/desa	Ada/ <del>tidak</del>
<b>2. PRASARANA DAN SARANA BADAN PERMUSYAWARATAN DESA/BPD</b>	
Gedung Kantor	Ada/ <del>tidak</del>
Ruangan Kerja	Ada/ <del>tidak</del> -Kondisibaik/ <del>rusak</del>
Listrik	Ada/ <del>tidak</del>
Air bersih	Ada/ <del>tidak</del>
Telepon	Ada/ <del>tidak</del>
<b>2.A. Inventaris dan Alat tulis kantor</b>	
Jumlah mesin tik	0 buah
Jumlah meja	3 buah
Jumlah kursi	9 buah
Jumlah almari arsip	3 buah
Komputer /Laptop	1 buah
Printer	1 buah
<b>2.B. Administrasi BPD</b>	
Buku-buku administrasi keanggotaan BPD	Ada/ <del>tidak</del> - Terisi/ <del>tidak</del>
Buku agenda BPD	2 jenis- Terisi/ <del>tidak</del>
Buku data kegiatan BPD	Ada/ <del>tidak</del> - Terisi/ <del>tidak</del>
Buku Sekretariat BPD	Ada/ <del>tidak</del> - Terisi/ <del>tidak</del>



Buku Data Keputusan BPD	Ada/ <del>tidak</del> -Terisi/ <del>tidak</del>
<b>3. PRASARANA DAN SARANA DUSUN/LINGKUNGAN/SEBUTAN LAIN</b>	
Gedung kantor atau Balai Pertemuan	Ada/ <del>Tidak</del> -Kondisi baik/ <del>rusak</del>
Alat tulis kantor	Aktif/ <del>tidak</del>
Barang inventaris	0 Jenis
Buku administrasi	0 Jenis
Jenis kegiatan	0 Jenis
Jumlah pengurus	0 Jenis
Jumlah ruang kerja	0 Jenis
Balai Dusun/Lingkungan/sejenisnya	Ada/ <del>Tidak</del> -Kondisi baik/ <del>rusak</del>
Listrik	Ada/ <del>tidak</del>
Air bersih	Ada/ <del>tidak</del>
Telepon	Ada/ <del>tidak</del>
<b>3.A. Inventaris dan Alat Tulis Kantor</b>	
Jumlah mesin tik	0 Jenis
Jumlah meja	0 Jenis
Jumlah kursi	0 Jenis
Jumlah almari arsip	0 Jenis
Komputer	0 Jenis
Mesin fax	0 Jenis

## **D. PEMBINAAN DAN PENGAWASAN**

### **1. Jenis Pembinaan Pemerintah Pusat kepada Pemerintahan Desa dan Kelurahan**

Pedoman dan standar pelaksanaan urusan pemerintahan desa, kelurahan, lembaga kemasyarakatan	Ada/ <del>tidak</del>
Pedoman dan standar bantuan pembiayaan dari pemerintah, pemerintah provinsi dan kabupaten/kota kepada desa dan kelurahan	Ada/ <del>tidak</del>
Pedoman umum administrasi, tata naskah dan pelaporan bagi kepala desa dan lurah	Ada/ <del>tidak</del>
Pedoman dan standar tanda jabatan, pakaian dinas dan atribut bagi Kepala Desa, Lurah dan Perangkat Desa/Kelurahan serta BPD	Ada/ <del>tidak</del>
Pedoman pendidikan dan pelatihan bagi pemerintahan desa, kelurahan, lembaga kemasyarakatan dan perangkat masing-masing	Ada/ <del>tidak</del>
Jumlah bimbingan, supervisi dan konsultasi pelaksanaan pemerintahan desa dan kelurahan serta pemberdayaan lembaga kemasyarakatan	3 kegiatan
Jumlah kegiatan pendidikan dan pelatihan	2 kegiatan

tentang penyelenggaraan pemerintahan desa dan kelurahan	
Penelitian dan pengkajian penyelenggaraan pemerintahan desa dan kelurahan	1 kegiatan
Jumlah kegiatan yang terkait dengan upaya percepatan atau akselerasi pembangunan desa dan kelurahan dalam bidang ekonomi keluarga, penanganan bencana, penanggulangan kemiskinan, percepatan keberdayaan masyarakat, peningkatan prasarana dan sarana pedesaan/kelurahan, pemanfaatan sumber daya alam dan teknologi tepat guna, pengembangan sosial budaya masyarakat di desa dan kelurahan yang dibiayai APBN	0 jenis
Pemberian penghargaan atas prestasi yang dilaksanakan pemerintahan desa dan kelurahan dalam penyelenggaraan pemerintahan dan lembaga kemasyarakatan	1 kali
Pemberian sanksi atas penyimpangan yang dilakukan kepala desa, lurah dan perangkat masing-masing	0 kali

## 2. Pembinaan Pemerintah Provinsi kepada Pemerintahan Desa dan Kelurahan

Pedoman pelaksanaan tugas pembantuan dari provinsi ke desa/kelurahan	Ada/ <del>tidak</del>
Pedoman bantuan keuangan dari provinsi	Ada/ <del>tidak</del>
Kegiatan fasilitasi keberadaan kesatuan masyarakat hukum adat, nilai adat istiadat dan lembaga adat beserta hak dan kewajibannya dalam pelaksanaan pemerintahan desa/kelurahan	Ada/ <del>tidak</del>
Fasilitasi Pelaksanaan pedoman administrasi, tata naskah dan pelaporan bagi kepala desa dan lurah	Ada/ <del>tidak</del>
Jumlah kegiatan pendidikan dan pelatihan tentang penyelenggaraan pemerintahan desa dan kelurahan berskala provinsi	2 kegiatan
Kegiatan penanggulangan kemiskinan yang dibiayai APBD Provinsi yang masuk desa dan kelurahan	0 jenis
Kegiatan penanganan bencana yang dibiayai APBD Provinsi untuk desa dan kelurahan	0 jenis
Kegiatan peningkatan pendapatan keluarga yang dibiayai APBD Provinsi di desa dan kelurahan	0 jenis
Kegiatan penyediaan sarana dan prasarana desa dan kelurahan yang dibiayai APBD Provinsi yang	Ada/ <del>tidak</del> 2 jenis

masuk desa dan kelurahan	
Kegiatan pemanfaatan sumber daya alam dan pengembangan teknologi tepat guna yang dibiayai APBD Provinsi di desa dan kelurahan	Ada/tidak- 2 jenis
Kegiatan pengembangan sosial budaya masyarakat	Ada/tidak- 2 jenis
Pedoman pendataan dan pendayagunaan data profil desa dan kelurahan	Ada/tidak- 2 jenis
Pemberian sanksi atas penyimpangan yang dilakukan kepala desa, lurah dan perangkat masing-masing	Ada/tidak- 2 jenis
Pemberian penghargaan atas prestasi yang dilaksanakan pemerintahan desa dan kelurahan dalam penyelenggaraan pemerintahan dan lembaga kemasyarakatan	Ada/tidak- 2 jenis

### **3. Pembinaan Pemerintah Kabupaten/Kota kepada Pemerintahan Desa dan Kelurahan**

Pelimpahan tugas Bupati/Walikota kepada Lurah dan Kepala Desa	Ada/tidak- 2 jenis
Penetapan pengaturan kewenangan kabupaten/kota yang diserahkan pengaturannya kepada desa	Ada/tidak- 2 jenis
Pedoman pelaksanaan tugas pembantuan dari kabupaten/kota kepada desa	Ada/tidak- 2 jenis
Pedoman teknis penyusunan peraturan desa, peraturan kepala desa, keputusan Lurah dan peraturan daerah kepada kepala desa dan lurah.	Ada/tidak- 2 jenis
Pedoman teknis penyusunan perencanaan pembangunan partisipatif serta pengembangan lembaga kemasyarakatan desa dan kelurahan	Ada/tidak- 2 jenis
Kegiatan fasilitasi keberadaan kesatuan masyarakat hukum adat, nilai adat istiadat dan lembaga adat beserta hak dan kewajibannya dalam pelaksanaan pemerintahan desa/kelurahan	Ada/tidak- 2 jenis
Penetapan pembiayaan alokasi dana perimbangan untuk desa	Ada/tidak- 2 jenis
Fasilitasi Pelaksanaan pedoman administrasi, tata naskah dan pelaporan bagi kepala desa dan lurah	Ada/tidak- 2 jenis
Jumlah kegiatan pendidikan dan pelatihan tentang penyelenggaraan pemerintahan desa dan kelurahan berskala kabupaten/kota	Ada/tidak- 2 jenis
Kegiatan penanggulangan kemiskinan yang dibiayai APBD kabupaten/kota yang masuk desa dan kelurahan	Ada/tidak- 2 jenis
Kegiatan penanganan bencana yang dibiayai	Ada/tidak- 2 jenis

APBD kabupaten/kota untuk desa dan kelurahan	
Kegiatan peningkatan pendapatan keluarga yang dibiayai APBD kabupaten/kota di desa dan kelurahan	Ada/tidak- 2 jenis
Fasilitasi penetapan pedoman dan standar tanda jabatan, pakaian dinas dan atribut bagi Kepala Desa, Lurah, Perangkat Desa/Kelurahan dan BPD	Ada/tidak- 2 jenis
Kegiatan fasilitasi keberadaan kesatuan masyarakat hukum adat, nilai adat istiadat dan lembaga adat beserta hak dan kewajibannya dalam pelaksanaan pemerintahan desa/kelurahan	Ada/tidak- 2 jenis
Pedoman pendataan dan pendayagunaan profil desa dan kelurahan	Ada/tidak- 2 jenis
Program dan kegiatan pemeliharaan motivasi desa/kelurahan berprestasi pascaperlombaan desa dan kelurahan	Ada/tidak- 2 jenis
Pemberian penghargaan atas prestasi yang dicapai pemerintahan desa dan kelurahan dalam penyelenggaraan pemerintahan dan pemberdayaan lembaga kemasyarakatan	Ada/ <del>tidak</del> -2 jenis
Pemberian sanksi atas penyimpangan yang dilakukan kepala desa, lurah dan perangkat masing-masing	Ada/ <del>tidak</del> - 1 kasus
Mengawasi pengelolaan keuangan desa serta anggaran kelurahan dan pendayagunaan aset pemerintahan desa, badan usaha milik desa dan sumber pendapatan daerah yang dikelola lurah	Ada/ <del>tidak</del> -12 kali

#### 4. Pembinaan dan Pengawasan Camat kepada Desa/Kelurahan

Jumlah Kegiatan fasilitasi penyusunan peraturan desa dan peraturan kepala desa	Ada/ <del>tidak</del> -2 kali
Jumlah Kegiatan fasilitasi administrasi tata pemerintahan desa dan kelurahan	Ada/ <del>tidak</del> -2 kali
Fasilitasi pengelolaan keuangan desa dan pendayagunaan aset desa serta anggaran kelurahan	Ada/ <del>tidak</del> -2 kali
Jumlah kegiatan fasilitasi pelaksanaan urusan otonomi daerah kabupaten/kota yang diserahkan kepada desa	Ada/ <del>tidak</del> -2 kali
Fasilitasi penerapan dan penegakan peraturan perundang-undangan	Ada/ <del>tidak</del> -1 kali
Fasilitasi penyediaan data dan pendayagunaan data profil desa dan kelurahan	Ada/ <del>tidak</del> -2 kali
Jumlah kegiatan fasilitasi pelaksanaan tugas, wewenang, fungsi, hak dan kewajiban kepala desa, BPD, Lurah dan lembaga kemasyarakatan	Ada/ <del>tidak</del> - 2 kali
Jumlah kegiatan fasilitasi upaya penyelenggaraan	Ada/ <del>tidak</del> -3 kali

ketenteraman dan ketertiban umum	
Fasilitasi penataan, penguatan dan efektivitas pelaksanaan tugas, fungsi dan kewajiban lembaga kemasyarakatan desa dan kelurahan	Ada/ <del>tidak</del> -4 kali
Jumlah kegiatan fasilitasi partisipasi masyarakat dalam perencanaan, pelaksanaan, pemanfaatan dan pemeliharaan serta pengembangan dan pelestarian hasil pembangunan.	Ada/ <del>tidak</del> -2 kali
Fasilitasi kerjasama antar desa/kelurahan dan kerjasama desa/kelurahan dengan pihak ketiga	Ada/ <del>tidak</del> -4 kali
Jumlah kegiatan fasilitasi pelaksanaan program dan kegiatan pemberdayaan masyarakat	Ada/ <del>tidak</del> -3 kali
Jumlah kegiatan pemeliharaan motivasi bagi desa dan kelurahan juara perlombaan dan pasca perlombaan	Ada/ <del>tidak</del> -3 kali
Jumlah kegiatan fasilitasi kerjasama antar lembaga kemasyarakatan dan lembaga kemasyarakatan dengan organisasi anggota lembaga kemasyarakatan serta dengan pihak ketiga sebagai mitra percepatan keberdayaan masyarakat	Ada/ <del>tidak</del> -3 kali
Jumlah kegiatan fasilitasi bantuan teknis dan pendampingan kepada lembaga kemasyarakatan dan organisasi anggotanya	Ada/ <del>tidak</del> -3 kali
Jumlah kegiatan koordinasi unit kerja pemerintahan dalam pengembangan lembaga kemasyarakatan desa/kelurahan.	Ada/ <del>tidak</del> -5 kali

Mengetahui,  
Kepala Desa Cimaung

ttd

**KOMARA**

Di Isi Oleh :  
Kasie Pemerintahan

ttd

**IRFAN SOPIAN**

**DAFTAR ISIAN  
POTENSI DESA DAN KELURAHAN**

Desa/Kelurahan	CIMAUNG
Kecamatan	CIMAUNG
Kabupaten/Kota	BANDUNG
Provinsi	JAWA BARAT
Bulan	APRIL
Tahun	2019

Namapengisi	IRFAN SOPIAN
Pekerjaan	PERANGKAT DESA CIMAUNG
Jabatan	KASI PEMERINTAHAN

**SUMBER DATA YANG DIGUNAKAN UNTUK MENGENAL PROFIL DESA/KELURAHAN**

1.	KOORDINATOR STATISTIK KECAMATAN
2.	PERANGKAT DESA/KADUS
3.	DINAS PERTANIAN, KADER PKK, RT, RW DAN POS KB
4.	KARTU KELUARGA, MDK, DDK
5.	TOKOH MASYARAKAT

KepalaDesa Cimaung

ttd

**K O M A R A**

## 1 POTENSI SUMBER DAYA ALAM

### 1.1 POTENSI UMUM

#### 1.1.1.1 Batas Wilayah

Batas	Desa/Kelurahan	Kecamatan
Sebelah Utara	JAGABAYA	CIMAUNG
Sebelah Selatan	CIPINANG/CIKALONG	CIMAUNG
Sebelah Timur	PASIRHUNI/CAMPAKAMULYA	CIMAUNG
Sebelah Barat	SUKAMAJU/ MALASARI	CIMAUNG

#### 1.1.1.2 Penetapan Batas dan Peta Wilayah (Coret yang tidak perlu)

Penetapan Batas	Dasar Hukum	Peta Wilayah
Sudah ada	Perdes No:-	Ada
Belum ada	Perda No :-	Tidak Ada

#### 1.1.2 Luas wilayah menurut penggunaan

Konversi : 1 Ha = 10.000 m<sup>2</sup> atau 1 m<sup>2</sup> = 0,0001 Ha

##### TANAH SAWAH

Jenis Sawah	Luas(Ha)
1. Sawah irigasi teknis	-
2. Sawah irigasi ½ teknis	169, 21 Ha
3. Sawah tadah hujan	52, 415
4. Sawah pasang surut	-
5.	
<b>Totalluas</b>	<b>221, 625 Ha</b>

##### TANAH KERING

Jenis Tanah Kering	Luas(Ha)
1. Tegal/ Ladang	4, 740 Ha
2. Pemukiman	45, 860 Ha
3. Pekarangan	8,70 Ha
4.	-
<b>Total luas</b>	<b>59,30 Ha</b>

##### TANAH BASAH

Jenis Tanah Basah	Luas(Ha)
1. Tanah Rawa	
2. Pasang Surut	
3. Lahan Gambut	
4. Situ/Waduk/Danau	
5.	
<b>Total luas</b>	

**TANAH PERKEBUNAN**

Jenis Perkebunan	Luas(Ha)
1. Tanah Perkebunan Rakyat	0,980 Ha
2. Tanah Perkebunan Negara	-
3. Tanah Perkebunan Swasta	-
4. Tanah Perkebunan Perorangan	-
5.	-
<b>Total luas</b>	<b>0,980 Ha</b>

**TANAH FASILITAS UMUM**

Jenis Fasilitas Umum	Luas(Ha)
1. KasDesa/Kelurahan (a+b+c+d) :	0,702 Ha
a. Tanah bengkok	-
b. Tanah titisara	-
c. Kebun desa	-
d. Sawahdesa	-
2. Lapangan olahraga	1,300 Ha
3. Perkantoran pemerintah	1,270 Ha
4. Ruang publik/tamankota	0,780 Ha
5. Tempat pemakaman desa/umum	1,925 Ha
6. Tempat pembuangan sampah	0,400 Ha
7. Bangunan sekolah/ perguruan tinggi	2,345 Ha
8. Pertokoan	1,905 Ha
9. Fasilitas pasar	-
10. Terminal	-
11. Jalan	2,786 Ha
12. Daerah tangkapan air	-
13. Usaha perikanan	5,210 Ha
14. SUTET/aliran listrik tegangan tinggi	1,350 Ha
<b>Total luas</b>	<b>14,663 Ha</b>

**TANAH HUTAN**

Jenis Hutan	Luas(Ha)
1. Hutan lindung	-
2. Hutan produksi	-
a. Hutan produk sitetap	-
b. Hutan terbatas	-
3. Hutan konservasi	-



4. Hutan adat	-
5. Hutan asli	-
6. Hutan sekunder	-
7. Hutan buatan	-
8. Hutan mangrove	-
9. Hutan suaka	-
a. Suaka alam	-
b. Suaka margasatwa	-
10. Hutan rakyat (BABU)	2, 855 Ha
<b>Total luas</b>	2, 855 Ha
11.	-
c.	-
d.	-
12.	-

### 1.1.3 Iklim

Curah hujan	2250	mm
Jumlah bulan hujan	7	Bulan
Kelembapan	50 – 85	%
Suhu rata-rata harian	29 - 31	°C
Tinggi tempat dari permukaan laut	821	mdl

### 1.1.4 Jenis dan kesuburan tanah

Warna tanah(sebagian besar)	Merah/Kuning/Hitam/Abu-Abu
Tekstur tanah	Lampungan/Pasiran/Debu
Tingkat kemiringan tanah	18 Derajat
Lahan kritis	1,7 Ha
Lahan terlantar	Ha
Lahan Lain	1,7 Ha

#### Tingkat erosi tanah

Jenis Erosi	Luas(Ha)
Tanah Erosi Ringan	2,3 Ha
Tanah Erosi Sedang	-
Tanah Erosi Berat	-
Tanah Yang Tidak Ada Erosi	300,1 Ha

### 1.1.5 Topografi

Bentangan wilayah	Keberadaan (√=Ada)	Luas(Ha)
1. Desa/kelurahan dataran rendah	-	-
2. Desa/kelurahan berbukit-bukit	√	17,6
3. Desa/kelurahan datarantinggi/pegunungan	√	4,8
4. Desa/kelurahan lerenggunung	√	3,6
5. Desa/kelurahan tepi pantai/pesisir	-	-
6. Desa/kelurahan kawasanrawa	-	-
7. Desa/kelurahan kawasan gambut	-	-
8. Desa/kelurahan aliran sungai	√	5,3
9. Desa/kelurahan bantaran sungai	√	1,4
Letak	Keberadaan (√=Ada)	Luas(Ha)
1. Desa/kelurahan kawasan perkantoran	√	0,280
2. Desa/kelurahan kawasan pertokoan/bisnis	√	0,750
3. Desa/kelurahan kawasan campuran	-	-
4. Desa/kelurahan kawasan industri	-	-
5. Desa/Kelurahan kepulauan	-	-
6. Desa/Kelurahan pantai/pesisir	-	-
7. Desa/Kelurahan kawasan hutan	-	-
8. Desa/Kelurahan taman suaka	-	-
9. Desa/Kelurahan kawasan wisata	-	-
10. Desa/Kelurahan perbatasan dengan negara lain	-	-
11. Desa/Kelurahan perbatasan dengan provinsi lain	-	-
12. Desa/Kelurahan perbatasan dengan kabupaten lain	-	-
13. Desa/Kelurahan perbatasan antar kecamatan lain	-	-
14. Desa/kelurahan DAS/bantaran sungai	√	1,4
15. Desa/kelurahan rawan banjir	-	-
16. Desa/kelurahan bebas banjir	√	302,4
17. Desa/kelurahan potensial tsunami	-	-
18. Desa/kelurahan rawan jalur gempa bumi	√	7,9

#### Orbitasi

1. Jarak keibu kota kecamatan	0.9 Km
2. Lama jarak tempuh keibu kota kecamatan dengan kendaraan bermotor	0,05 Jam
3. Lama jarak tempuh keibu kota kecamatan dengan berjalan kaki atau kendaraan non bermotor	0,16 Jam
4. Kendaraan umum keibukota kecamatan	257 unit
5. Jarak keibu kota kabupaten/kota	18,9 Km
6. Lama jarak tempuh keibu kota kabupaten dengan kendaraan bermotor	0,31 Jam
7. Lama jarak tempuh keibu kota kabupaten dengan berjalan kaki atau kendaraan non bermotor	3,5 Jam
8. Kendaraan umum keibu kota kabupaten/kota	476 unit
9. Jarak keibu kota provinsi	28 Km
10. Lama jarak tempuh keibukota provinsi dengan kendaraan bermotor	0,46 Jam
11. Lama jarak tempuh keibukota provinsi dengan berjalan kaki atau kendaraan non bermotor	5,4 Jam
12. Kendaraan umum keibu kota provinsi	726 unit

## 1.2 PERTANIAN

### 1.2.1 TANAMAN PANGAN

#### 1.2.1.1 Pemilikan Lahan Pertanian Tanaman Pangan

Jumlah keluarga memiliki tanah pertanian	721 keluarga
Tidak memiliki	1807 keluarga
Memiliki kurang 10 Ha	600 keluarga
Memiliki 10– 50Ha	121 keluarga
Memiliki 50– 100Ha	- keluarga
Memiliki lebih dari 100Ha	- keluarga
Jumlah total keluarga petani	721 keluarga

#### 1.2.1.2 Luas tanaman pangan menurut komoditas pada tahun ini

Nama Komoditas	Luas (Ha)	Hasil Panen (Ton/Ha)	Nilai Produksi (Rp)	Biaya Pupuk (Rp)	Biaya Bibit (Rp)	Biaya Obat (Rp)	Biaya Lainnya (Rp)	Pemasaran Hasil
1. Jagung	23,6	9	18.000.000,-	4.765.000,-	1.254.000,-	3.376.000,-	1.560.000,-	PASAR
2. Kacang kedelai	-	-	-	-	-	-	-	-
3. Kacang tanah	-	-	-	-	-	-	-	-
4. Kacang panjang	1,1	5	19.000.000,-	530.700,-	2.675.000	560.900,-	4.200.500,-	PASAR
5. Kacang mede	-	-	-	-	-	-	-	-
6. Kacang merah	-	-	-	-	-	-	-	-
7. Padi sawah	221	4,5	21.456.000,-	2.460.000,-	1.590.000,-	1.458.000,-	3.689.000,-	TENGGULAK
8. Padi ladang	1,8	6	8.900.000,-	569.000,-	439.000,-	689.000,-	2.009.000,-	TENGGULAK
9. Ubi kayu	4,8	15	15.009.000,-	1.459.000,-	980.000,-	548.000,-	786.000,-	TENGGULAK
10. Ubi jalar	15,9	12	40.580.000,-	2.368.000,-	759.000,-	398.000,-	400.000,-	TENGGULAK
11. Cabe	4,5	6,9	19.900.000,-	2.675.500,-	530.000,-	1.760.000,-	2.700.000,-	PASAR
12. Bawah merah	4,1	5	16.897.000,-	340.900,-	670.000,-	398.000,-	1.090.000,-	PASAR

13. Bawang putih	-	-	-	-	-	-	-	-
14. Tomat	3,7	9,2	19.900.700,-	4.560.000,-	1.340.000,-	1.160.900,-	1.450.000,-	PASAR
15. Sawi	-	-	-	-	-	-	-	-
16. Kentang	-	-	-	-	-	-	-	-
17. Kubis	-	-	-	-	-	-	-	-
18. Mentimun	-	-	-	-	-	-	-	-
19. Buncis	-	-	-	-	-	-	-	-
20. Brocoli	-	-	-	-	-	-	-	-
21. Terong	-	-	-	-	-	-	-	-
22. Bayam	-	-	-	-	-	-	-	-
23. Kangkung	-	-	-	-	-	-	-	-
24. Kacang turis	-	-	-	-	-	-	-	-
25. Umbi-umbian lain	-	-	-	-	-	-	-	-
26. Selada	-	-	-	-	-	-	-	-
27. Talas	-	-	-	-	-	-	-	-
28. Wortel	-	-	-	-	-	-	-	-
29. Tumpang Sari	-	-	-	-	-	-	-	-
30.								
31.								

**Keterangan Jawaban Pemasaran Hasil :**

Jawaban	Arti
Konsumen	Dijual langsung ke konsumen
Pasar	Dijual ke pasar
KUD	Dijual melalui KUD
Tengkulak	Dijual melalui tengkulak
Pengecer	Dijual melalui pengecer
Lumbung Desa	Dijual kelumbung desa/kelurahan
Tidak Dijual	Tidak dijual

### 1.2.1.3 Jenis komoditas buah-buahan yang dibudidayakan

#### 1.2.1.3.1 Kepemilikan Lahan Tanaman Buah-buahan

Jumlah keluarga memiliki tanah perkebunan	34	keluarga
Tidak memiliki	2861	keluarga
Memiliki kurang dari 10ha	31	keluarga
Memiliki 10– 50ha	-	-keluarga
Memiliki 50– 100ha	-	-keluarga
Memiliki 100–500ha	-	-keluarga
Memiliki 500–1000ha	-	-keluarga
Memiliki lebih dari 1000 ha	-	-keluarga
Jumlah total keluarga perkebunan		-keluarga

#### 1.2.1.3.2 Hasil Tanaman Dan Luas Tanaman Buah-buahan

Nama Komoditas	Luas (Ha)	Hasil Panen (Ton/Ha)	Nilai Produksi (Rp)	Biaya Pupuk (Rp)	Biaya Bibit (Rp)	Biaya Obat (Rp)	Biaya Lainnya (Rp)	Pemasaran Hasil
1. Jeruk	-	-	-	-	-	-	-	-
2. Alpokat	1.2	17.9	44.000.000,-	879.000,-	1.500.000,-	-	900.000	TENGGULAK
3. Mangga								
4. Rambutan								
5. Manggis								
6. Salak								
7. Apel								
8. Pepaya								
9. Belimbing								
10. Durian								
11. Sawo								
12. Duku								
13. Kokosan								

14. Pisang	2,8	34,1	56.000.900,-	4.700.000,-	5.900.000,-	-	3.000.000,-	KONSUMEN
15. Markisa								
16. Lengkeng								
17. Semangka								
18. Limau								
19. Jeruknipis								
20. Melon								
21. Jambuair								
22. Nangka								
23. Sirsak								
24. Kedondong								
25. Anggur								
26. Melinjo								
27. Nenas								
28. Jambuklutuk								
29. Murbei								
30.								
31.								
32.								

**Keterangan Jawaban Pemasaran Hasil :**

<b>Jawaban</b>	<b>Arti</b>
Konsumen	Dijual langsung ke konsumen
Pasar	Dijual ke pasar
KUD	Dijual melalui KUD
Tengkulak	Dijual melalui tengkulak
Pengecer	Dijual melalui pengecer
Lumbung Desa	Dijual kelumbung desa/kelurahan
Tidak Dijual	Tidak dijual

## 1.2.2 Tanaman Apotik Hidup Dan Sejenisnya

JenisTanaman	Luas(Ha)	Hasilpanen (Ton/ha)
1. Jahe	1,7 Ha	7,4 kg
2. Kunyit	0,9 Ha	6,7 Ha
3. Lengkuas		
4. Mengkudu		
5. Daun Dewa		
6. Kumis kucing		
7. Buah Merah		
8. Sambiloto		
9. Temu lawak		
10. Temu Hitam		
11. Temu Putih		
12. TemuPutri		
13. Temu Kunci		
14. Daun Sirih		
15. Kayu manis		
16. Daun sereh		
17. Mahkota dewa		
18. Akarwangi		
19. Kencur		
20. Jamur		
21. Dewi-Dewi		
22.		
23.		
24.		
25.		

## 1.3 PERKEBUNAN

### 1.3.1 Pemilikan Lahan Perkebunan

Jumlah keluarga memiliki tanah perkebunan	- keluarga
Tidak memiliki	2768 keluarga
Memiliki kurang dari 5 ha	keluarga
Memiliki 10– 50ha	keluarga
Memiliki 50 – 100ha	keluarga
Memiliki 100–500ha	keluarga
Memiliki 500–1000ha	keluarga
Memiliki lebih dari 1000ha	keluarga
Jumlah total keluarga perkebunan	keluarga
Kepemilikan Usaha Perkebunan Yang Dimiliki Negara	keluarga
Total Luas Perkebunan	keluarga

## 1.4 KEHUTANAN

### 1.4.1 Luas Lahan Menurut Pemilikan

Milik Negara	Ha
Milik Adat/Ulayat	Ha
Perhutani /InstansiSektoral	Ha
Milik masyarakat perorangan	4,7 Ha
Total	4,7 Ha

### 1.4.2 Hasil Hutan

Nama Komoditas	Hasil Panen	Nilai Produksi (Rp)	Nilai Bahan Baku (Rp)	Biaya Bahan Penolong (Rp)	Biaya Antara (Rp)	Pemasaran Hasil
1. Kayu	23,7 M <sup>3</sup> /th	23.700.000	11.727.000	432.600	1.147.500	Pengecer
2. Madu lebah	liter/th					
3. Rotan	Ton/th					
4. Damar	Ton/th					
5. Bambu	6 M <sup>3</sup> /th	8.750.000	1.244.450	876.000	678.900	Konsumen
6. Jati	M <sup>3</sup> /th					
7. Nilam	Ton/th					
8. Lontar	Ton/th					
9. Sagu	Ton/th					
10. Enau	Ton/th					
11. Mahoni	M <sup>3</sup> /th					
12. Cemara	M <sup>3</sup> /th					
13. Kayu cendana	Ton/th					
14. Kayu gaharu	Ton/th					
15. Sarang burung	Ton/th					
16. Meranti	M <sup>3</sup> /th					
17. Kayu besi	M <sup>3</sup> /th					
18. Kayu ulin	M <sup>3</sup> /th					
19. Kemenyan	Ton/th					
20. Gambir	Ton/th					
21. Minyak kayu putih	Ton/th					
22. Gulaenau	Ton/th					
23. Gulalontar						
24. Arang						
25.						
26.						



### 1.4.3 Kondisi Hutan

JenisHutan	Kondisi Baik (Ha)	Kondisi Rusak (Ha)	Total (Ha)
1. Hutan Bakau/mangrove			
2. Hutan Produksi			
3. Hutan Lindung			
4. Hutan Suaka Margasatwa			
5. Hutan Suaka Alam			
6.			
7.			

### 1.4.4 Dampak yang Timbul dari Pengolahan Hutan

Jenis Dampak	Dampak (✓=Ada)
1. Pencemaran Udara	✓
2. Pencemaran Air	✓
3. Longsor/Erosi	✓
4. Bising	✓
5. Kerusakan biota/plasma nuftah hutan	-
6. Kemusnahan flora,faunadan satwalangka	-
7. Hilangnya sumber mata air	✓
8. Kebakaran hutan	-
9. Terjadinya kekeringan/sulit air	✓
10. Berubahnya fungsi hutan	✓
11. Terjadinya lahan kritis	✓
12. Hilangnya daerah tangkapan air(cacthmentarea)	✓
13. Musnahnya Habitat Binatang Hutan	✓
14.	

## 1.5 PETERNAKAN

### 1.5.1 Jenis populasi ternak

JenisTernak	Jumlah Pemilik (Orang)	Perkiraan Jumlah Populasi (Ekor)
1. Sapi	2	12
2. Kerbau	27	36
3. Babi	-	-
4. Ayam kampung	300	3457
5. Jenis ayam broiler	4	167.990
6. Bebek	10	1000

7. Kuda	-	-
8. Kambing	2	14
9. Domba	72	300
10. Angsa	8	100
11. Burung puyuh	2	13
12. Kelinci	30	400
13. Burung walet	-	-
14. Anjing	10	50
15. Kucing	50	100
16. Ular cobra	-	-
17. Burung onta	-	--
18. Ular pithon	-	-
19. Burung cendrawasih	-	-
20. Burung kakatua	1	2
21. Burung beo	-	-
22. Burung merak	-	-
23. Burung langka lainnya	4	60
24. Buaya	-	-
25.		

### 1.5.2 Produksi Peternakan

Jenis Produksi	Hasil Produksi	Nilai Produksi (Rp)	Nilai Bahan Baku (Rp)	Nilai Bahan Penolong (Rp)
1. Susu	-Kg/Thn	-	-	-
2. Kulit	275M/Thn	4000.000	2500000	-
3. Telur	16780Kg/Thn	22.560.000	17.908.000	1700000
4. Daging	200000Kg/Thn	2.990.000.900	2.009 987 600	98.000.900
5. Madu	Lt/Thn			
6. Bulu	Kg/Thn			
7. Air liur burung walet	Kg/Thn			
8. Minyak	Lt/Thn			
9. Hiasan/lukisan	Unit/Thn			
10. Cinderamata	Unit/Thn			
11.				
12.				

### 1.5.3 Ketersediaan Hijauan Pakan Ternak

Luas tanaman pakan ternak(rumputgajah,dll)	1,7	Ha
Produksi hijauan makanan ternak	12,9	Ton/Ha
Luas lahan gembalaan	1,3	Ha

Dipasok dari luar desa/kelurahan	-
Disubsidi dinas	- Ton

#### 1.5.4 Pemilik Usaha Pengolahan Hasil Ternak

Jenis Usaha	Jumlah Pemilik Usaha (Orang)
Dendeng	-
Abon	-
Penyamakan Kulit	-
Madu Lebah	-
Biogas	-
Telur Asin	4
Krupuk Kulit	-
Penyemakan kulit	-
Kerajinan tangan ( <i>handycraft</i> )	3

#### 1.5.5 Ketersediaan lahan pemeliharaan ternak/padang penggembalaan

Jenis Kepemilikan Lahan	Luas (Ha)
1. Milik masyarakat umum	-
2. Milik perusahaan peternakan (ranch)	-
3. Milik perorangan	1,7
4. Sewa pakai	-
5. Milik pemerintah	-
6. Milik masyarakat adat	-
7.	
8.	

### 1.6 PERIKANAN

#### 1.6.1 Jenis dan alat produksi budidaya ikan laut dan payau

Jenis Alat	Jumlah	Hasil Produksi (Ton/Tahun)
1. Karamba	Unit	
2. Tambak	Ha	
3. Jermal	Unit	
4. Pancing	Unit	
5. Pukat	Unit	
6. Jala	Unit	
7.	Ha	

#### 1.6.2 Jenis dan sarana produksi budidaya ikan air tawar

Jenis Sarana	Jumlah	Hasil Produksi (Ton/Tahun)
1. Karamba	- Unit	-
2. Empang/kolam	4,5 m <sup>2</sup>	29,7

3. Danau	-	-
4. Rawa	-	-
5. Sungai	-	-
6. Sawah	-	-
7. Jala	-	-
8. Pancingan	6 Unit	37,9
9.		

### 1.6.3 Jenis ikan dan produksi

Jenis Ikan	Hasil Produksi (Ton/Thn)	Nilai Produksi (Rp)	Nilai Bahan Baku (Rp)	Nilai Bahan Penolong (Rp)	Biaya Antara (Rp)
1. Tuna					
2. Salmon					
3. Tongkol/cakalang					
4. Hiu					
5. Kakap					
6. Tenggiri					
7. Jambal					
8. Pari					
9. Kuwe					
10. Belanak					
11. Cumi					
12. Gurita					
13. Sarden					
14. Bawal					
15. Baronang					
16. Kembung					
17. Ikan ekor kuning					
18. Kerapu/Sunuk					
19. Teripang					
20. Barabara					
21. Cucut					
22. Layur					
23. Ayam-ayam					
24. Udang/lobster					
25. Tembang					
26. Bandeng					
27. Nener					
28. Kerang					
29. Kepiting					
30. Mas	18,8	30.000.000	13.098.000	5.790.000	2.300.000
31. Rajungan	-	-	-	-	-

32. Mujair	10	11.400.000	5.789.000	1.346.000	102.098
33. Lele	13,6	17.900.000	9,800.000	2.809.000	170.800
34. Gabus					
35. Patin					
36. Nila					
37. Sepat					
38. Gurame					
39. Belut					
40. Penyu					
41. Rumputlaut					
42. Kodok					
43. Katak					
44.					
45.					

## 1.7 BAHAN GALIAN

### 1.7.1 Jenis dan deposit bahan galian

Jenis Bahan Galian	Keberadaan (√ = Ada)
1. Batu kali	
2. Batu gunung	
3. Batu kapur	
4. Pasir	
5. Emas	
6. Nikel	
7. Belerang	
8. Batu marmer	
9. Batu cadas	
10. Batu apung	
11. Pasir kwarsa	
12. Batu bara	
13. Batu Granit	
14. Batu Gamping	
15. Mangan	
16. Batu Trass	
17. Batu Putih	
18. Pasir Batu	
19. Pasir Besi	
20. Batu Gips	
21. Minyak Bumi	
22. Gas Alam	

23. Kulit kerang	
24. Timah	
25. Tanah Garam	
26. Biji Besi	
27. Uranium	
28. Bouxit	
29. Tanah liat	
30.	

### 1.7.2 Produksi bahan galian

Jenis Produksi	Skala Produksi(✓)		
	Besar	Sedang	Kecil
1. Batu kapur			
2. Pasir			
3. Emas			
4. Kuningan			
5. Aluminium			
6. Perunggu			
7. Belerang			
8. Batu marmer			
9. Batu cadas			
10. Batu apung			
11. Pasir kwarsa			
12. Batu bara			
13. Batu Granit			
14. BatuGamping			
15. Mangaan			
16. BatuTrass			
17. BatuPutih			
18. Pasir Batu			
19. Pasir Besi			
20. Gips			
21. Minyak Bumi			
22. Gas Alam			
23. Perak			
24. Timah			
25. Garam			
26. Tembaga			
27. Biji Besi			
28. Uranium			
29. Bouxit			
30. Nikel			
31.			

### 1.7.3 Kepemilikan dan Pengelolaan Bahan Galian

Jenis&produksi bahangalian	Pemilik/Pengelola(✓)				
	Peme-rintah	Swasta	Per-orangan	Adat	Lain-Lain
1. Batu kali					
2. Batu kapur					
3. Pasir					
4. Emas					
5. Kuningan					
6. Aluminium					
7. Perunggu					
8. Belerang					
9. Batu marmer					
10. Batu cadas					
11. Batu apung					
12. Pasir kwarsa					
13. Batu bara					
14. Batu Granit					
15. Batu Gamping					
16. Mangan					
17. Batu Trass					
18. Batu Putih					
19. Pasir Batu					
20. Pasir Besi					
21. Gips					
22. Minyak Bumi					
23. Gas Alam					
24. Perak					
25. Timah					
26. Tembaga					
27. Biji Besi					
28. Uranium					
29. Bouxit					
30. Garam					
31. ....					

## 1.8 SUMBER DAYA AIR

### 1.8.1 Potensi Air dan Sumber Daya Air

Jenis Sumber Air	Debit / Volume(✓)		
	Kecil	Sedang	Besar
1. Sungai	-	✓	-
2. Danau	-	-	-
3. Mata Air	-	✓	-
4. Bendungan/waduk/situ	-	-	-
5. Embung-embung	-	-	-

6. Jebakan air	-	-	-
----------------	---	---	---

### 1.8.2 Sumber Air Bersih

Jenis	Jumlah (Unit)	Pemanfaat (KK)	Kondisi	
			Baik	Rusak
1. Mata air	8	865	√	-
2. Sumur gali	573	896	√	-
3. Sumur pompa	636	636	√	-
4. Hidran umum	-	-	-	-
5. PAM	-	-	-	-
6. Pipa	-	-	-	-
7. Sungai	-	-	-	-
8. Embung	-	-	-	-
9. Bak penampung air hujan	-	-	-	-
10. Beli dari tangki swasta	-	-	-	-
11. Depot isi ulang	6	287	-	-
12. Sumber lain	-	-	-	-

### 1.8.3 Kualitas Air Minum

Sumber Air Minum	Kualitas(√)			
	Berbau	Berwarna	Berasa	Baik
1. Mata air	-	-	-	√
2. Sumur gali	-	-	-	√
3. Sumur pompa	-	-	-	√
4. Hidran umum				
5. PAM				
6. Pipa				
7. Sungai				
8. Bak penampung air hujan				
9. Beli dari tangki swasta				
10. Depot isi ulang	-	-	-	√
11.				

### 1.8.4 Sungai

Jumlah sungai	2 buah
<b>Kondisi (√ = Ya)</b>	
1. Tercemar	√
2. Pendangkalan/Pengendapan Lumpur Tinggi	-
3. Keruh	√
4. Jernihdan Tidak Tercemar/memenuhi baku mutu air	-
5. Berkurangnya biota sungai	√
6. Kering	√



### 1.8.5 Rawa

Luas rawa	Ha
<b>Pemanfaatan(✓ = Ya)</b>	
1. Perikanan darat maupun laut	/
2. Air baku untuk pengolahan air minum	
3. Cuci dan mandi	
4. Irigasi	
5. Buang air besar	
6. Perikanan	
7. Sayuran	
8. Pembudidayaan hutan mangrove	
9.	
10.	

### 1.8.6 Pemanfaatan dan kondisi danau/waduk/situ

Luas	Ha
<b>Pemanfaatan(✓ = Ya)</b>	
1. Perikanan	/
2. Air Minum/Air Baku	
3. Cuci dan mandi	
4. Irigasi	
5. Buang air besar	
6. Pembangkit listrik	
7. Prasarana transportasi	
8. Lainnya.....	
<b>Kondisi(✓ = Ya)</b>	
1. Tercemar	/
2. Pendangkalan	
3. Keruh	
4. Berlumpur	
5.	

### 1.8.7 Air Panas

Sumber	Jumlah Lokasi	Pemanfaatan (wisata, Pengobatan Energi, dll)	Kepemilikan/Pengelolaan		
			Pemda	Swasta	Adat/ Per-orangan
1. Gunung Berapi					
2. Geiser					
3.					
4.					

### 1.9 KUALITAS UDARA

Sumber	Jumlah Lokasi Sumber Pencemar	Polutan Pencemar	Efek terhadap Kesehatan (gangguan penglihatan/ kabut, ISPA, dll)	Kepemilikan		
				Pemda	Swasta	Per-orangan
1. Pabrik (kapur, marmer, dll)	-	-	-	-	-	-
2. Kendaraan bermotor	Jalan	-	-	-	-	✓
3. Pembakaran Hutan/Lahan						
4. Gambut						
5.						
6.						

### 1.10 KEBISINGAN

Tingkat Kebisingan	Eksesdampak kebisingan (✓ = Ya)	Sumber Kebisingan (kendaraan bermotor, Kereta Api, Pelabuhan, Airport, pabrik, dll)	Efek Terhadap Penduduk
Kebisingan Tinggi			
Kebisingan sedang	✓	Kendaraan Motor/mobil	Pencemaran Udara
Kebisingan Ringan			
Tidak Bising			

### 1.11 RUANG PUBLIK/TAMAN

Ruang Publik/ Taman	Keberadaan (✓ = Ada)	Luas	Tingkat Pemanfaatan (Aktif/Pasif)
1. Taman Kota	✓	0,4 M <sup>2</sup>	Aktif/Pasif
2. Taman Bermain	✓	0,21 M <sup>2</sup>	Aktif/Pasif
3. Hutan Kota	-	- M <sup>2</sup>	Aktif/Pasif
4. Taman Desa/Kel.	✓	- M <sup>2</sup>	Aktif/Pasif
5. Tanah Kas Desa	✓	5,1 M <sup>2</sup>	Aktif/Pasif
6. Tanah Adat	-	- M <sup>2</sup>	Aktif/Pasif

7.			
8.			

## 1.12 POTENSI WISATA

Lokasi/Tempat/ Area Wisata	Keberadaan (✓ = Ada)	Luas (Ha)	Tingkat Pemanfaatan (✓ = Aktif)
1. Laut (Wisata Pulau, Taman Laut, Situs Sejarah Bahari, Panta idll)			
2. Danau (Wisata Air, Hutan Wisata, Situs Purbakala, dll)			
3. Gunung (Wisata Hutan, Taman Nasional, Bumi Perkemahan, dll)			
4. Agrowisata			
5. Hutan Khusus			
6. Goa			
7. Cagar Budaya			
8. Arung Jeram			
9. Situs Sejarah, dan museum	✓	0,0001	✓
10. Air Terjun			
11. Padang Savana (Wisata Padang Savana)			
12.			

## 2 POTENSI SUMBER DAYA MANUSIA

### 2.1 JUMLAH

Jumlah laki-laki	5543	orang
Jumlah perempuan	5132	orang
Jumlah total	10675	orang
Jumlah Kepala Keluarga	3303	KK
Kepadatan Penduduk	3,165	per km

## 2.2 USIA

Usia	Laki-laki (Orang)	Perempuan (Orang)
0-12bulan	67	55
1 tahun	78	66
2	74	71
3	76	78
4	70	71
5	69	70
6	75	69
7	84	81
8	83	80
9	77	74
10	76	71
11	69	71
12	81	78
13	82	67
14	87	48
15	90	73
16	69	72
17	77	59
18	70	56
19	79	72
20	60	73
21	70	85
22	64	87
23	63	67
24	80	68
25	81	67
26	77	89
27	69	89
28	65	67
29	65	45
30	70	74
31	70	78
32	66	67
33	65	63
34	70	69
35	76	77
36	74	76
37	78	77
38	70	71

Usia	Laki-laki (Orang)	Perempuan (Orang)
39 tahun	77	75
40	71	69
41	69	69
42	67	71
43	71	68
44	56	89
45	56	59
46	60	66
47	74	75
48	73	71
49	76	78
50	69	71
51	76	77
52	64	61
53	65	62
54	59	63
55	61	67
56	70	68
57	58	57
58	53	51
59	54	55
60	49	51
61	48	47
62	45	47
63	39	37
64	33	31
65	37	38
66	31	32
67	29	31
68	28	24
69	20	21
70	20	19
71	19	21
72	16	19
73	17	19
74	17	13
75	18	20
Diatas 75	13	17
<b>Total</b>	5543	5132
	<b>10675</b>	

## 2.3 PENDIDIKAN

Tingkatan Pendidikan	Laki-laki (Orang)	Perempuan (Orang)
1. Usia 3-6 tahun yang belum masuk TK	239	314
2. Usia 3-6 tahun yang sedang TK/play group	213	198
3. Usia 7-18 tahun yang tidak pernah sekolah	5	4
4. Usia 7-18 tahun yang sedang sekolah	678	689
5. Usia 18-56 tahun tidak pernah sekolah	5	4
6. Usia 18-56 thn pernah SD tetap tidak tamat	111	103
7. Tamat SD/ sederajat	890	670
8. Jumlah usia 12– 56 tahun tidak tamat SLTP	567	678
9. Jumlah usia 18 – 56 tahun tidak tamat SLTA	980	869
10. Tamat SMP/ sederajat	675	870
11. Tamat SMA/ sederajat	567	543
12. Tamat D-1/ sederajat	76	54
13. Tamat D-2/ sederajat	43	33
14. Tamat D-3/ sederajat	23	12
15. Tamat S-1/ sederajat	13	17
16. Tamat S-2/ sederajat	8	5
17. Tamat S-3/ sederajat	-	-
18. Tamat SLBA	-	-
19. Tamat SLBB	-	-
20. Tamat SLBC	-	-
21.		
<b>Jumlah</b>	5543	5132
<b>Jumlah Total</b>	10675	

## 2.4 MATA PENCAHARIAN POKOK

Jenis Pekerjaan	Laki-laki (Orang)	Perempuan (Orang)
1. Petani	654	103
2. Buruh tani	267	318
3. Buruh migrant perempuan	-	43
4. Buruh migran laki-laki	-	-
5. Pegawai Negeri Sipil	72	69
6. Pengrajin industri rumah tangga	49	21
7. Pedagang keliling	98	124
8. Peternak	90	15
9. Nelayan	-	-

10. Montir	18	-
11. Dokter swasta	1	-
12. Bidan swasta	-	2
13. Perawat swasta	1	1
14. Pembantu rumah tangga	1	76
15. TNI	9	-
16. POLRI	7	-
17. Pensiunan PNS/TNI/POLRI	97	69
18. Pengusaha kecil dan menengah	139	126
19. Pengacara	1	-
20. Notaris	-	-
21. Dukun Kampung Terlatih	-	-
22. Jasa pengobatan alternatif	1	1
23. Dosen swasta	-	-
24. Pengusaha besar	-	-
25. Arsitektur	-	-
26. Seniman/Artis	19	18
27. Karyawan perusahaan swasta	559	480
28. Karyawan perusahaan pemerintah	19	9
29. Pensiunan PNS	79	60
30. Pensiunan TNI/POLRI	19	4
31.		
32.		

## 2.5 AGAMA/ALIRAN KEPERCAYAAN

Agama	Laki-laki (Orang)	Perempuan (Orang)
1. Islam	5539	5128
2. Kristen	4	3
3. Katholik	1	1
4. Hindu	-	-
5. Budha	-	-
6. Khonghucu	-	-
7. Kepercayaan Kepada Tuhan YME	-	-
8. Aliran Kepercayaan lainnya	-	-
<b>Jumlah</b>	<b>5543</b>	<b>5132</b>

## 2.6 KEWARGANEGARAAN

Kewarganegaraan	Laki-laki (Orang)	Perempuan (Orang)
1. Warga Negara Indonesia	5541	5131
2. Warga Negara Asing	2	1
3. Dwi Kewarganegaraan	0	0
<b>Jumlah</b>	<b>5543</b>	<b>5132</b>

## 2.7 ETNIS

Etnis	Laki-laki (Orang)	Perempuan (Orang)
1. Aceh	-	-
2. Batak	6	5
3. Nias	-	-
4. Mentawai	-	-
5. Melayu	-	-
6. Minang	-	-
7. Kubu	-	-
8. Anak Dalam	-	-
9. Badui	-	-
10. Betawi	-	-
11. Sunda	4422	4976
12. Jawa	58	43
13. Madura	4	1
14. Bali	-	-
15. Banjar	-	-
16. Dayak	-	-
17. Bugis	-	-
18. Makasar	-	-
19. Mandar	-	-
20. Sasak	-	-
21. Ambon	-	-
22. Minahasa	-	-
23. Flores	-	-
24. Papua	-	-
25. Timor	-	-
26. Sabu	-	-
27. Rote	-	-
28. Sumba	-	-
29. Ternate	-	-
30. Tolaki	-	-

31. Buton	-	-
32. Muna	-	-
33. Mikongga	-	-
34. Wanci	-	-
35. Alor	-	-
36. Benoa	-	-
37. Tunjung	-	-
38. Mbojo	-	-
39. Samawa	-	-
40. Asia	1	-
41. Afrika	-	-
42. Australia	1	-
43. China	-	-
44. Amerika	-	-
45. Eropa	-	-
46.	-	-
47.	-	-
48.	-	-
49.	-	-
<b>Jumlah</b>	<b>5543</b>	<b>5132</b>

## 2.8 CACAT MENTAL DAN FISIK

<b>Jenis Cacat Fisik</b>	<b>Laki-laki (Orang)</b>	<b>Perempuan (Orang)</b>
1. Tuna rungu	6	3
2. Tuna wicara	2	2
3. Tuna netra	2	1
4. Lumpuh	4	3
5. Sumbing	2	1
6. Cacat kulit	2	2
7. Cacat fisik/tunadaksa lainnya	11	7
8.		
9.		
<b>Jumlah</b>	<b>29</b>	<b>19</b>
<b>Jenis Cacat Mental</b>		
1. Idiot	5	4
2. Gila	3	2
3. Stress	11	9
4. Autis	-	-
5.		
<b>Jumlah</b>	<b>19</b>	<b>16</b>



### 3 POTENSI KELEMBAGAAN

#### 3.1 LEMBAGA PEMERINTAHAN

<b>PEMERINTAH DESA/KELURAHAN</b>		
Dasar hukum pembentukan Pemerintah Desa/ Kelurahan	Ada/Tidak	Perda/Keputusan Bupati/Camat Belum Ada Dasar Hukum
Dasar hukum pembentukan BPD	Ada/Tidak	Perda/Keputusan Bupati/Camat Belum Ada Dasar Hukum
Jumlah aparat pemerintahan Desa/Kelurahan	45 orang	
Jumlah perangkat Desa/kelurahan	15 unit kerja	
Kepala Desa/Lurah	Ada/Tidak	
Sekretaris Desa/Kelurahan	Ada/Tidak	
Bendahara Desa/Kelurahan	Ada/Tidak	
Kepala Urusan Pemerintahan	Ada/ Tidak Aktif/ Tidak	
Kepala Urusan Pembangunan	Ada/ Tidak Aktif/ Tidak	
Kepala Urusan Kesejahteraan Rakyat	Ada/ Tidak Aktif/ Tidak	
Kepala Urusan Umum	Ada/ Tidak Aktif/ Tidak	
Kepala Urusan Keuangan	Ada/ Tidak Aktif/ Tidak	
Kepala Dusun I	Ada/ Tidak Aktif/ Tidak	
Kepala Dusun II	Ada/ Tidak Aktif/ Tidak	
Kepala Dusun III	Ada/ Tidak Aktif/ Tidak	
Kepala Dusun IV	Ada/ Tidak Aktif/ Tidak	
Jumlah Staf	2 orang	
Jumlah Dusun di Desa/Lingkungan di Kelurahan atau sebutan lain	4 dusun/lingkungan Aktif/ Tidak	
Kepala Dusun/Lingkungan 1	Aktif/ Tidak	
Kepala Dusun/Lingkungan 2	Aktif/ Tidak	
Kepala Dusun/Lingkungan 3	Aktif/ Tidak	
Kepala Dusun/Lingkungan 4	Aktif/ Tidak	
Kepala Dusun/Lingkungan 5	Aktif/ Tidak	
<b>Tingkat Pendidikan Aparat Desa/Kelurahan</b>	<b>SD,SMP,SMA,Diploma,S1,Pascasarjana</b>	
Kepala Desa/Lurah	<b>KOMARA / SLTA</b>	
Sekretaris Desa/Kelurahan	<b>DIDIN SOLEHUDIN / SLTA</b>	
Kepala Seksi Pemerintahan	<b>IRFAN SOPIAN / SLTA</b>	
Kepala Seksi Pelayanan	<b>KOMARUDIN / SLTA</b>	
Kepala Seksi Kesejahteraan	<b>KARSA PERWIRA / SLTA</b>	
Kepala Urusan Program dan Perencanaan	<b>YULI YULIANTI / D3</b>	
Kepala Urusan Umum	<b>IYAN KARYANA / SLTA</b>	
Kepala Urusan Keuangan	<b>NAYA / SLTA</b>	
Kepala DUSUN I	<b>SUHENDAR / SLTA</b>	
Kepala DUSUN II	<b>NETI HERAWATI / SLTA</b>	
Kepala DUSUN III	<b>HOERYANTO / SLTA</b>	
Kepala Dusun IV	<b>UNDIT RUKMANA / SLTA</b>	

Staf Desa	1. ABIDIN /SLTA
Staf Desa	2. NURZAMAN /SLTA
<b>BADAN PERMUSYAWARATAN DESA</b>	
Keberadaan BPD	Ada/Tidak –Aktif/ Tidak
Jumlah Anggota BPD	7 orang
<b>Pendidikan Anggota BPD</b>	<b>SLTA ,S1,Pascasarjana</b>
Ketua : APEP JAENI RIDWAN, S.Ag	S1
Wakil Ketua : ENKUS KUSNADI	SLTA
Sekretaris : DADANG RUHIMAT	SLTA
Anggota, Nama: SUJANA	SLTA
Anggota, Nama: RUHIMAT KUSWANTO	SLTA
Anggota, Nama: WINARTI	SLTA
Anggota, Nama: ASEP ENJANG	SLTA

### 3.2 LEMBAGA KEMASYARAKATAN

<b>Lembaga Kemasyarakatan Desa/Kelurahan (LKD/LKK)</b>	
Keberadaan LKD/LKK	Ada/ Tidak –Aktif/Tidak
Dasar hukum pembentukan	
	Bila Belum ada organisasi LKD/LKK
	Bila pembentukan LKD/LKK berdasarkan Perdes dan Perda Kab/Kota
	Berdasarkan Keputusan Bupati/Walikota
	Berdasarkan Keputusan Camat
	Tidak/ belum ada dasar hukum
Jumlah pengurus	- orang
Alamat kantor	-
Ruang lingkup kegiatan	Jenis, Yakni
<b>LKD/LPMD</b>	
Dasar hukum pembentukan	141.1/8/ Kep.Ds/II/ 2017
Jumlah pengurus	5 orang
Alamat kantor	Jl. Raya Pangalengan KM.24 Cimaung 40374
Ruang lingkup kegiatan	4 Jenis, Yakni
<b>LPMD/LKMD ATAUSEBUTAN LAIN</b>	
Dasar hukum pembentukan	141.1/03/ Kep.Ds/II/ 2017
Jumlah pengurus	5 orang

Alamat kantor	Jl. Raya Pangalengan KM.24 Cimaung 40374
Ruang lingkup kegiatan	3 Jenis, Yakni
<b>PKK</b>	
Dasar hukum pembentukan	440 / 001 / Skep / I / 2014
Jumlah pengurus	65 orang
Alamat kantor	Jl. Raya Pangalengan KM.24 Cimaung 40374
Ruang lingkup kegiatan	2 Jenis, Yakni
<b>RUKUN WARGA</b>	
Jumlah RW	10 Unit Organisasi
Dasar hukum pembentukan	141.1 / Kep.Des-04/I / 2014
Jumlah pengurus	10 orang
Alamat kantor	Jl. Raya Pangalengan KM.24 Cimaung 40374
Ruang lingkup kegiatan	1 Jenis, Yakni
<b>RUKUN TETANGGA</b>	
Jumlah RT	39 unit organisasi
Dasar hukum pembentukan	141.1 / Kep.Des-04/I / 2014
Jumlah pengurus	39 orang
Alamat kantor	Jl. Raya Pangalengan KM.24 Cimaung 40374
Ruang lingkup kegiatan	1 Jenis, Yakni
<b>KARANG TARUNA</b>	
Dasar hukum pembentukan	142.1/02/Kep.Des/V/2015
Jumlah pengurus	25 orang
Alamat kantor	Jl. Raya Pangalengan KM.24 Cimaung 40374
Ruang lingkup kegiatan	10 Jenis, Yakni
<b>KELOMPOKTANI/NELAYAN</b>	
Jumlah pengurus	9 unit organisasi
Dasar hukum pembentukan	019/Kep-Des/XII/2014
Jumlah pengurus	81 orang
Alamat kantor	Jl. Raya Pangalengan KM.24 Cimaung 40374
Ruang lingkup kegiatan	5 Jenis, Yakni
<b>LEMBAGA ADAT</b>	
Jumlah pengurus	- unit organisasi
Dasar hukum pembentukan	-
Jumlah pengurus	- orang

Alamat kantor	Jl. Raya Pangalengan KM.24 Cimaung 40374
Ruang lingkup kegiatan	3 Jenis, Yakni
<b>BADAN USAHA MILIK DESA</b>	3 unit organisasi
Dasar hukum pembentukan	<b>142.1 / 20 / DES / III / 2018</b>
Jumlah pengurus	5 orang
Alamat kantor	Jl. Raya Pangalengan KM.24 Cimaung 40374
Ruang lingkup kegiatan	2 Jenis, Yakni
<b>ORGANISASI KEAGAMAAN</b>	3 unit organisasi
Dasar hukum pembentukan	Belum Ada
Jumlah pengurus	3 orang
Alamat kantor	Jl. Raya Pangalengan KM.24 Cimaung 40374
Ruang lingkup kegiatan	2 Jenis, Yakni
<b>ORGANISASI PEREMPUAN LAIN</b>	1 unit organisasi
Dasar hukum pembentukan	Belum Ada
Jumlah pengurus	9 orang
Alamat kantor	Jl. Raya Pangalengan KM.24 Cimaung 40374
Ruang lingkup kegiatan	1 Jenis, Yakni
<b>ORGANISASI PEMUDA LAINNYA</b>	2 unit organisasi
Dasar hukum pembentukan	Belum Ada
Jumlah pengurus	3 orang
Alamat kantor	Jl. Raya Pangalengan KM.24 Cimaung 40374
Ruang lingkup kegiatan	2 Jenis, Yakni
<b>ORGANISASI PROFESI LAINNYA</b>	- unit organisasi
Dasar hukum pembentukan	Belum ada
Jumlah pengurus	- orang
Alamat kantor	-
Ruang lingkup kegiatan	1 Jenis, Yakni
<b>ORGANISASI BAPAK</b>	- unit organisasi
Dasar hukum pembentukan	Belum Ada
Jumlah pengurus	- orang
Alama tkantor	-
Ruang lingkup kegiatan	1 Jenis, Yakni

<b>KELOMPOK GOTONG ROYONG</b>	2 unit organisasi
Dasar hukum pembentukan	Belum Ada
Jumlah pengurus	4 orang
Alamat kantor	Belum
Ruang lingkup kegiatan	1 Jenis, Yakni
<b>PWI</b>	-
Dasar hukum pembentukan	-
Jumlah pengurus	- orang
Alamat kantor	-
Ruang lingkup kegiatan	- Jenis, Yakni
<b>IDI</b>	-
Dasar hukum pembentukan	-
Jumlah pengurus	- orang
Alamat kantor	-
Ruang lingkup kegiatan	-Jenis, Yakni
<b>PARFI</b>	-
Dasar hukum pembentukan	-
Jumlah pengurus	- orang
Alamat kantor	-
Ruang lingkup kegiatan	- Jenis, Yakni
<b>PECINTA ALAM</b>	- unit organisasi
Dasar hukum pembentukan	-
Jumlah pengurus	- orang
Alamat kantor	-
Ruang lingkup kegiatan	-Jenis, Yakni
<b>WREDATAMA</b>	-
Dasar hukum pembentukan	-
Jumlah pengurus	- orang
Alamat kantor	-
Ruang lingkup kegiatan	- Jenis, Yakni
<b>KELOMPOK PEMIRSA</b>	- unit organisasi
Dasar hukum pembentukan	-
Jumlah pengurus	- orang
Alamat kantor	-

Ruang lingkup kegiatan	Jenis, Yakni
<b>PANTI</b>	Unit organisasi
Dasar hukum pembentukan	-
Jumlah pengurus	orang
Alamat kantor	-
Ruang lingkup kegiatan	Jenis, Yakni
<b>YAYASAN TRI KARYA PEMBANGUNAN</b>	1 unit organisasi
Dasar hukum pembentukan	Ada
Pemilik	Ir. H. Syarip
Jumlah pengurus	30 orang
Alamat kantor	Jl. Raya Gn Puntang KM.1 Cimaung
Ruang lingkup kegiatan	-Jenis, Yakni

### 3.3 TINGKAT PARTISIPASI POLITIK

Jenis Pemilu	Yang Sudah Punya Hak Pilih		Daftar Pemilih Sementara	
	Laki-Laki (Orang)	Perempuan (Orang)	Laki-Laki (Orang)	Perempuan (Orang)
1. Pemilihan Kepala Desa	3628	3592	3681	3640
2. Pemilihan Bupati	3714	3669	4005	3910
3. Pemilihan Gubernur	3798	3690	3745	3698
4. Pemilihan Parlemen	3799	3691	3745	3690
5. Pemilihan Presiden	3799	3691	3745	3690

### 3.4 LEMBAGA EKONOMI

#### 1. Lembaga Ekonomi, dan Unit Usaha Desa/ Kelurahan

Jenis Lembaga Ekonomi	Jumlah /Unit	Jumlah Kegiatan	Jumlah pengurus dan Anggota
1. Koperasi Unit Desa	1	2	213
2. Koperasi Simpan Pinjam	1	2	224
3. Kelompok Simpan Pinjam	-	-	-
4. Bumdes Bahagia	1	3	246
5. Raksa Desa	1	3	11
6. UPK / PSPM	1	1	3480
<b>Jumlah</b>	<b>4</b>	<b>8</b>	<b>3963</b>

## 2. Jasa Lembaga Keuangan

Jenis Lembaga Keuangan	Jumlah /Unit	Jumlah Kegiatan	Jumlah pengurus dan Anggota
1. Jasa Asuransi	-	-	-
2. Lembaga Keuangan Non Bank	-	-	-
3. Bank Perkreditan Rakyat	1	3	7
4. Pegadaian	-	-	-
5. Bank Pemerintah	-	-	-
6. Bank Swasta	1	3	9
<b>Jumlah</b>	<b>2</b>	<b>6</b>	<b>16</b>

## 3. Industri Kecil dan Menengah

Jenis Industri	Jumlah /Unit	Jumlah Kegiatan	Jumlah pengurus dan Anggota
1. Industri Makanan	46	4	108
2. Industri Alat rumah tangga	1	1	3
3. Industri Material Bahan Bangunan	3	3	9
4. Industri Alat Pertanian	6	2	18
5. Industri Kerajinan	1	2	3
6. Rumah makan dan restoran	6	2	8
7.			
<b>Jumlah</b>	<b>63</b>	<b>14</b>	<b>150</b>

## 4. Usaha Jasa Pengangkutan

Jenis Jasa	Jumlah Pemilik (Orang)	Kapasitas (Orang)	Tenaga Kerja (Orang)
Jumlah pemilik Angkutan Desa/Perkotaan	18	133	19
Angkutan Antar Kota/Provinsi			34 unit
<b>Angkutan Sungai</b>	-	-	-
Jumlah Pemilik Perahu Motor/Klotok atau sejenisnya	-	-	-
Jumlah pemilik Jet boat	-	-	-
Jumlah angkutan jetboat	-	-	-
Jumlah Pemilik Angkutan Penumpang Sungai dgn kapasitas lebih dari 10 orang	-	-	-
Jumlah angkutan sungai yang kapasitas kurang dari 10 kursi			- unit
Jumlah angkutan sungai yang kapasitas antara 10– 100			- unit
Jumlah angkutan sungai yang kapasitas antara 100– 500			- unit

<b>Angkutan Laut</b>			
Jumlah pemilik Jet boat			
Jumlah Pemilik Perahu Jenis Ferry/Kapal penumpang			
Jet Foil			
<b>Angkutan Udara</b>			
Jumlah pemilik pesawat jenis ringan/helikopter			
<b>Ekspedisi Dan Pengiriman</b>			
Jumlah Pemilik Usaha Jasa Ekspedisi/Pengiriman Barang			

### 5. Usaha Jasad Perdagangan

Jenis Usaha	Jumlah (Unit)	Jenis produk yang diperdagangkan (Jenis)	Jumlah Tenaga Kerjaya yang terserap (Orang)
Pasar Hasil Bumi/Tradisional/Harian	-	-	-
Pasar Mingguan	-	-	-
Pasar Bulanan	-	-	-
Pasar Kaget/Pasar Khusus (mis. Psr Ternak, dll)	-	-	-
Jumlah Usaha Toko/Kios	86	4	172
Swalayan	2	6	18
Warung Serba Ada	7	5	16
Toko Kelontong	18	9	32
Usaha Peternakan	4	1	16
Usaha Perikanan	3	2	9
Usaha Perkebunan	-	-	-
Usaha Minuman (kemasan, dll)	1	3	4
Industri Farmasi	-	-	-
Industri Caroseri/cat mobil	-	-	-
Industri Penyamakan Kulit	-	-	-
Penitipan Kendaraan Bermotor	1	3	2
Industri Perakitan Elektronik	2 orang	6 orang	4
Pengolahan Kayu	4 orang	3 orang	8



## 6.Usaha Jasa Hiburan

Jenis Usaha	Jumlah (Unit)	Jenis produk yang diperdagangkan (Jenis)	JumlahTenaga Kerjayang terserap (Orang)
1. Bioskop			
2. Film Keliling			
3. Sandiwara/Drama			
4. Group Lawak			
5. SirkusKeliling/Topengmonyet/Ondel-ondel,dll			
6. Wayang Orang/Wayang Golek			
7. Group Musik/Band			
8. Group Vokal/PaduanSuara			
9.			

## 7.Usaha Jasa Gas, Listrik, BBM Dan Air

Jenis Usaha	Jumlah (Unit)	Jenis produk yang diperdagangkan (Jenis)	Jumlah Tenaga Kerja yang terserap (Orang)
1. Usaha PenyewaanTenagaListrik	-	-	-
2. SPBU	-	-	-
3. Pangkalan Minyak Tanah	-	-	-
4. Pengecer Gas dan Bahan Bakar Minyak	26	3	62
5. Usaha air minum kemasan/isi ulang	6	1	12

## 8.Usaha Jasa Keterampilan

Jenis Usaha	Jumlah (Orang)	Jenis produk yang diperdagangkan (Jenis)	JumlahTenaga Kerjayang terserap (Orang)
1. Tukang Kayu	4	5	16
2. Tukang Batu	-	-	-
3. Tukang Jahit/Bordir	10	3	18
4. Tukang Cukur	3	3	6
5. Tukang Service Elektronik	4	5	8
6. Tukang Besi	6	4	18
7. Tukang Gali Sumur	3	2	9
8. Tukang Pijat/Urut/Pengobatan	6	3	6
9.			

### 9.Usaha Jasa Hukum dan Konsultansi

Jenis Usaha	Jumlah (Unit)	Jenis produk yang diperdagangkan (Jenis)	JumlahTenaga Kerjayang terserap (Orang)
1. Notaris	-	-	-
2. Pengacara/Advokat	-	-	-
3. Konsultan Manajemen	-	-	-
4. Konsultan Teknis	-	-	-
5. Pejabat Pembuat Akta Tanah	-	-	-
6.			

### 10.Usaha Jasa Penginapan

Jenis Usaha	Jumlah (Unit)	Jenis produk yang diperdagangkan (Jenis)	JumlahTenaga Kerja yang terserap (Orang)
1. Losmen	-	-	-
2. Wisma	-	-	-
3. Asrama	-	-	-
4. Persewaan Kamar	-	-	-
5. Kontrakan Rumah	118	2	-
6. Mess	-	-	-
7. Hotel	-	-	-
8. Home Stay	-	-	-
9. Villa	1	-	2
10. Town House	-	-	-
11.			
12.			

### 3.5 LEMBAGA PENDIDIKAN

#### 3.5.1 Pendidikan Formal

Nama	Jumlah	Status (Terdaftar, terakredita si)	Kepemilikan			Jumlah Tenaga Pengajar	Jumlah siswa/ Mahasis wa
			Peme- rintah	Swasta	Desa/K elu- rahan		
1. PlayGroup	6	✓	-	✓	-	18	122
2. TK	4	✓	-	✓	-	12	114
3. SD/ sederajat	6	✓	✓	-	-	57	980
4. SMP/ sederajat	1	✓	-	✓	-	34	400
5. SMA/ sederajat	1	✓	-	✓	-	12	543
6. SMK/ Sederajat	1	✓	-	✓	-	12	378
7. PTN	-	-	-	-	-	-	-
8. PTS	-	-	-	-	-	-	-
9. SLB	-	-	-	-	-	-	-

#### 3.5.2 Pendidikan Formal Keagamaan

Nama	Jumlah	Status (Terdaftar, terakredita si)	Kepemilikan			JumlahT enaga Pengajar	Jumlahsi swa/ Mahasis wa
			Peme- rintah	Swasta	DII		
<b>Sekolah Islam</b>							
1. Raudhatul Athfal	2			✓		8	124
2. Ibtidayah							
3. Tsanawiyah							
4. Aliyah							
5. Ponpes	1			✓		4	65
6. PerguruanTinggi							
7.							
8.							
<b>Sekolah Katholik</b>							
1. Semi nari Menengah							
2. Semi nari tinggi							
3. Biara							
4. TK/SD							
5. SMP							
6. SMA							
7. PerguruanTinggi							
8. Kursus							
<b>Sekolah Budha</b>							
1.							
2.							

3.							
<b>Sekolah Protestan</b>							
1. TK/SD							
2. SMP							
3. SMA							
4. PerguruanTinggi							
5. Kursus							
6.							

### 3.5.3 Pendidikan NonFormal/Kursus

Nama	Jumlah	Status (Terdaftar, terakreditasi)	Kepemilikan (pemerintah, yayasan,dll)	JumlahTenaga Pengajar	Jumlah siswa/ Mahasiswa
1. Komputer	2	-	-	1	4
2. Seni Musik	1	-	-	1	1
3. Montir	2	-	-	1	3
4. Menjahit	2	-	-	2	3
5. Drafter	-	-	-	-	-
6. Bahasa	1	-	-	1	2
7. Mesin	1	-	-	1	2
8. Satpam	-	-	-	-	-
9. Beladiri	2	-	-	2	13
10. Mengemudi	1	-	-	1	2
11. Kecantikan	1	-	-	1	2
12.					
13.					

### 3.6 LEMBAGA ADAT

<b>1. Keberadaan Lembaga Adat (✓ = Ada)</b>	
• Pemangku Adat	✓
• Kepengurusan Adat	-
<b>2.Simbol Adat (✓ = Ada)</b>	
• Rumah Adat	-
• Barang Pusaka	✓
• Naskah-naskah	-
<b>3.Jenis Kegiatan Adat(✓ = Ada)</b>	
• Musyawarah adat	✓
• Sanksi Adat	-
• Upacara Adat Perkawinan	✓
• Upacara Adat Kematian	✓

• Upacara Adat Kelahiran	✓
• Upacara Adat dalam bercocok tanam	✓
• Upacara Adat bidang perikanan/laut	
• Upacara Adat bidang kehutanan	-
• Upacara Adat dalam Pengelolaan sumber daya alam	-
• Upacara adat dalam Pembangunan rumah	✓
• Upacara adat dalam penyelesaian masalah/konflik	-

### 3.7 LEMBAGA KEAMANAN

<b>1.HansipdanLinmas</b>	
• Keberadaan Hansip dan Linmas	Ada/ Tidak
• Jumlah anggota Hansip	20 orang
• Jumlah anggota Satgas Linmas	3 orang
• Pelaksanaan SISKAMLING	Ada/ Tidak
• Jumlah Pos Kamling	10 buah
<b>2.Satpam Swakarsa</b>	
• Keberadaan SATPAM SWAKARSA	Ada/Tidak
• Jumlah anggota	3 orang
• Nama organisasi induk	
• Pemilik organisasi	Pemerintah/Swasta/Perorangan
• Keberadaan organisasi keamanan lainnya	Ada/Tidak
<b>3.Kerjasama Desa/Kelurahan denganTNI–POLRI dalam Bidang TRANTIB LINMAS</b>	
• Mitra Koramil/TNI	Ada/Tidak
• Jumlah anggota	1 Orang Engkos
• Jumlah kegiatan	2 Jenis kegiatan
• Babinkamtibmas/ POLRI	Ada/Tidak
• Jumlah anggota	1 Orang Solihin
• Jumlah kegiatan	2 Jenis kegiatan

## 4 POTENSI PRASARANA DAN SARANA

### 4.1 PRASARANA DAN SARANA TRANSPORTASI

#### 4.1.1 PrasaranaTransportasi Darat

JenisSarana danPrasarana	Baik (km atau unit)	Rusak (km atau unit)
1.1.Jalan Desa/Kelurahan		
• Panjang jalan aspal	0,9	1,5
• Panjang jalan makam	2,1	1,7
• Panjang jalan tanah	0,7	0,2
• Panjang jalan sirtu	-	-

• Panjang jalan konblok/semen/beton	2,2	0,7
1.2.Jalan antar Desa/Kelurahan/kecamatan		
• Panjang jalan aspal	3,2	1,9
• Panjang jalanmakam	-	-
• Panjang jalan tanah	-	-
• Panjang jalan sirtu	-	-
• Panjang jalan konblok/semen/beton	-	-
1.3.Jalan Kabupaten yang melewati Desa/Kelurahan		
• Panjang jalan aspal	2,7	1,6
• Panjang jalanmakam	-	-
• Panjang jalan tanah	-	-
• Panjang jalan sirtu	-	-
• Panjang jalan konblok/semen/beton	-	-
1.4.Jalan Provinsi yang melewati Desa/Kelurahan		
• Panjang jalan aspal	1,6	0,3
• Panjang jalan makadam	-	-
• Panjang jalan tanah	-	-
• Panjang jalan Sirtu	-	-
• Panjang jalan konblok/semen/beton	-	-
1.5.Panjang Jalan Negara		
• Panjang jalan aspal	-	-
• Panjang jalanmakam	-	-
• Panjang jalan tanah	-	-
• Panjang jalan Sirtu	-	-
• Panjang jalankonblok/semen/beton	-	-
1.5.Jembatan Desa/Kelurahan		
• Jumlah jembatan beton	2	-
• Jumlah jembatan besi	-	-
• Jumlah jembatan kayu	2	2
1.6.Prasarana AngkutanDarat		
• Jumlah pangkalan ojek	3	4
• Jumlah stasiun KA	-	-
• Terminal bis/angkutan pedesaan/perkotaan	-	-
Jumlah.....	-	-
<b>JumlahTotal</b>		

#### 4.1.2 SaranaTransportasi Darat

Jenis Sarana	Keberadaan (✓ = Ada)	Jumlah (Unit)
1. Bus umum	✓	18
2. Truck umum	✓	6
3. Angkutan Per-Desa/Kelurahan	✓	56
4. Ojek	✓	120
5. Delman/bendi/cidomo	-	-
6. Becak	✓	1
7. Kereta api	-	-

#### 4.1.3 PrasaranaTransportasi Laut/Sungai

Jenis Prasarana	Jumlah (Unit)
1. Jumlah tambatan perahu	/
2. Jumlah pelabuhankapal penumpang	
3. Jumlah pelabuhan kapal barang	

#### 4.1.4 SaranaTransportasi Sungai/Laut

Jenis Sarana	Keberadaan (✓ = Ada)	Jumlah (Unit)
1. Perahu motor	/	
2. Kapal antar pulau		
3. Perahu tanpa motor		
4. Jet Boat		
5. Kapal Pesiar		
6.		

#### 4.1.5 PrasaranaTransportasi Udara

Jenis Prasarana	Keberadaan (✓ = Ada)	Jumlah (Unit)
1. Lapangan terbang nasional/internasional	X	0
2. Lapangan terbang perintis	X	0
3. Lapangan terbang domestik	X	0
4. Helipad	X	0
5. Lapangan terbang komersial	X	0

## 4.2 PRASARANA KOMUNIKASI DAN INFORMASI

### 4.2.1 Telepon

Telepon umum	Ada/ TidakAda-0unit
Wartel	Ada/ TidakAda -0unit
Warnet	Ada/ TidakAda- 3unit
Jumlah Pelanggan Telkom	257 orang
Jumlah Pelanggan GSM	9098 orang
Jumlah Pelanggan CDMA	276 orang
Sinyal Telepon Seluler/Handphone	Ada/ Tidak Ada

### 4.2.2 Kantor Pos

Kantor pos	Ada/ TidakAda-1unit
Kantor pos pembantu	Ada/ TidakAda-0unit
Tukang pos	4 orang

### 4.2.3 Radio/TV

TV umum	Ada/ Tidak Ada
Jumlah radio	Ada/ TidakAda- 578 unit
JumlahTV	1347 unit
Jumlah para bola	13 unit

### 4.2.4 Koran/majalah/buletin

Koran/surat kabar	Ada/Tidak
Majalah	Ada/Tidak
Papan iklan/reklame	Ada/Tidak
Papan pengumuman	Ada/Tidak

## 4.3 PRASARANA AIR BERSIH DAN SANITASI

### 4.3.1 Prasarana air bersih

Jenis Prasarana	Jumlah (Unit)
1. Jumlah sumur pompa	671
2. Jumlah sumur gali	544
3. Jumlah hidran umum	-
4. Jumlah PAH	-
5. Jumlah tangki air bersih	-
6. Jumlah embung	-
7. Jumlah mata air	8
8. Jumlah bangunan pengolahan air bersih/air minum	-



#### 4.3.2 Sanitasi

Saluran drainase/saluran pembuangan air limbah	Ada/ Tidak
Sumur resapan air rumah tangga	178 rumah
Jumlah MCK Umum	6 Unit
Pemilik jumlah jamban keluarga	1578 KK
Kondisi saluran drainase/saluran pembuangan air limbah	Baik 18 Unit/rusak. 16. unit Unit/ Mampet 8. Unit/ Kurang memadai. 9. Unit

#### 4.4 PRASARANA DAN KONDISI IRIGASI

##### 4.4.1 Prasarana Irigasi

Panjang saluran primer	-	m
Panjang saluran sekunder	2286	m
Panjang saluran tersier	-	m
Jumlah pintu sadap	-	unit
Jumlah pintu pembagi air	-	unit

##### 4.4.2 2.Kondisi

Panjang saluran primer rusak	-	m
Panjang saluran sekunder rusak	1806	m
Panjang saluran tersier rusak	-	m
Jumlah pintu sadap rusak	-	unit
Jumlah pintu pembagi air rusak	-	unit

#### 4.5 PRASARANA DAN SARANA PEMERINTAHAN

##### 4.5.1 Prasarana dan Sarana Pemerintahan Desa/Kelurahan

<b>Gedung Kantor</b>	Ada/Tidak
Kondisi	Baik/Rusak
Jumlah ruang kerja	7 Ruang
Balai Desa/Kelurahan/sejenisnya	Ada/Tidak
Listrik	Ada/Tidak
Air bersih	Ada/Tidak
Telepon	Ada/Tidak
Rumah Dinas Kepala Desa/Lurah	Ada/ Tidak
Rumah Dinas Perangkat Desa/Kelurahan	Ada/ Tidak
<b>Inventaris dan alat tulis kantor</b>	
Jumlah mesin tik	2 buah
Jumlah meja	12 buah
Jumlah kursi	14 buah
Jumlah almari arsip	2 buah

Komputer	9 unit
Mesin fax	0 unit
Kendaraan dinas	3 unit
<b>Administrasi Pemerintahan Desa/Kelurahan</b>	
Buku Data Peraturan Desa	Ada/Tidak, Terisi/Tidak
Buku Keputusan Kepala Desa/Lurah	Ada/Tidak, Terisi/Tidak
Buku Administrasi kependudukan	Ada/Tidak, Terisi/Tidak
Buku data inventaris	Ada/Tidak, Terisi/Tidak
Buku data aparat Desa	Ada/Tidak, Terisi/Tidak
Buku data tanah milikdesa/tanahkas desa/milik kelurahan	Ada/Tidak, Terisi/Tidak
Buku administrasi pajak dan retribusi	Ada/Tidak, Terisi/Tidak
Buku data tanah Letter C	Ada/Tidak, Terisi/Tidak
Buku laporan pengaduan masyarakat	Ada/Tidak, Terisi/Tidak
Buku agenda ekspedisi	Ada/Tidak, Terisi/Tidak
Buku profil desa/kelurahan	Ada/Tidak, Terisi/Tidak
Buku data induk penduduk	Ada/Tidak, Terisi/Tidak
Buku buku data mutasi penduduk	Ada/Tidak, Terisi/Tidak
Buku rekapitulasi jumlah penduduk akhir bulan	Ada/Tidak, Terisi/Tidak
Buku registrasi pelayanan penduduk	Ada/Tidak, Terisi/Tidak
Buku data penduduk sementara	Ada/Tidak, Terisi/Tidak
Buku anggaran penerimaan	Ada/Tidak, Terisi/Tidak
Buku anggaran pengeluaran pegawai dan pembangunan	Ada/Tidak, Terisi/Tidak
Buku kas umum	Ada/Tidak, Terisi/Tidak
Buku kas pembantu penerimaan	Ada/Tidak, Terisi/Tidak
Buku kas pembantu pengeluaran rutin dan pembangunan	Ada/Tidak, Terisi/Tidak
Buku data lembaga kemasyarakatan	Ada/Tidak, Terisi/Tidak

#### 4.5.2 Prasarana dan Sarana Badan Permusyawaratan Desa/BPD

Gedung Kantor	Ada/Tidak
Ruangan Kerja	1 Ruang
Balai BPD	Ada/Tidak
<b>Kondisi</b>	Baik/Rusak
Listrik	Ada/Tidak
Air bersih	Ada/Tidak – Baik/Rusak
Telepon	Ada/Tidak
<b>Inventaris dan AlatTulis Kantor</b>	
Jumlah mesin tik	0 Buah
Jumlah meja	3 Buah
Jumlah kursi	8 Buah

Jumlah almari arsip	2 Buah
Komputer	5 Unit
Mesin fax	0 Unit
<b>Administrasi BPD</b>	
Buku-buku administrasi keanggotaan BPD	Ada/Tidak
Buku administrasi kegiatan BPD	15 Jenis
Buku kegiatan BPD	Ada/Tidak
BukuHimpunan Peraturan Desa yang ditetapkan BPD dan Kepala Desa	Ada/Tidak

#### 4.5.3 Prasarana dan Sarana Dusun/Lingkungan atau Sebutan Lain

Gedung kantor atau Balai Pertemuan	Ada/Tidak
Alat tulis kantor	Ada/Tidak
Barang inventaris	Ada/Tidak
Buku administrasi	12 Jenis
	Terisi/Tidak
Jenis kegiatan	6 Jenis
Jumlah pengurus	3 Orang

#### 4.6 PRASARANA DAN SARANA LEMBAGA KEMASYARAKATAN DESA/KELURAHAN

<b>Gedung/kantor Lembaga Kemasyarakatan Desa dan Kelurahan/LKD/LK</b>	Ada/Tidak
Peralatan Kantor: Komputer, Laptop, fax	Ada/Tidak
Mesintik / Mesin Tik Elektrik	Ada/Tidak
Kamera Digital	Ada/Tidak
Buku administrasi lembaga kemasyarakatan	12 Jenis
Jumlah meja dan kursi	3 Unit
<b>LKMD/LPMD atau sebutan lain</b>	
Memiliki kantor sendiri	Ada/Tidak
Peralatan Kantor: komputer, fax	Ada/Tidak
Mesin tik	Ada/Tidak
Kardek	Ada/Tidak
Buku administrasi lembaga kemasyarakatan	12 Jenis
Jumlah meja dan kursi	- Unit
Buku administrasi	12 Jenis
Jumlah kegiatan	5 Jenis

<b>PKK</b>	Ada/Tidak
Gedung/kantor	Ada/Tidak
Peralatankantor/ATK/inventaris	Ada/Tidak
Kepengurusan	Ada/Tidak
	Aktif/Tidak
Buku administrasi PKK	Ada/Tidak
	Jika Ada, 15 Jenis
Kegiatan	Ada/Tidak
Jumlah kegiatan	4 Jenis
<b>Karang Taruna</b>	Ada/Tidak
Kepengurusan	Aktif/Tidak
Bukua dministrasi	Proses
Jumlah kegiatan	4 Jenis
<b>RT</b>	Ada/Tidak
Kepengurusan	Aktif/Tidak
Buku administrasi	21 Jenis
Jumlah kegiatan	10 Jenis
<b>RW</b>	Ada/Tidak
Kepengurusan	Aktif/Tidak
Bukua dministrasi	21 Jenis
Jumlah Kegiatan	12 Jenis
<b>Lembaga adat</b>	
Memiliki kantor/gedung/menumpang	Ada/Tidak
Kepengurusan	Aktif/Tidak
Buku Administrasi	-Jenis
Jumlah Kegiatan	-Jenis
<b>BUMDES BAHAGIA</b>	Ada/Tidak
Memiliki kantor/gedung/menumpang	Ada/Tidak
Kepengurusan	Aktif/Tidak
Buku Administrasi	7 Jenis
Jumlah Kegiatan	3 Jenis

#### 4.7 PRASARANA PERIBADATAN

Jenis Prasarana	Jumlah (Buah)
1. Jumlah Masjid	17
2. Jumlah Langgar/Surau/Mushola	29
3. Jumlah Gereja Kristen Protestan	/
4. Jumlah Gereja Katholik	
5. Jumlah Wihara	
6. Jumlah Pura	
7. Jumlah Klenteng	

#### 4.8 PRASARANA OLAHRAGA

Jenis Prasarana	Jumlah (Buah)
1. Lapangan sepak bola	1 bh
2. Lapangan bulu tangkis	2 bh
3. Meja pingpong	3 bh
4. Lapangan tenis	0
5. Lapangan voli	4 bh
6. Lapangan golf	0 bh
7. Pacuankuda	0 bh
8. Lapangan basket	1 bh
9. Pusat kebugaran	1 bh
10. Gelanggang Remaja	Ada/tidak
11. Arum jeram	Ada/tidak
12. ....	

#### 4.9 PRASARANA DAN SARANA KESEHATAN

##### 4.9.1 Prasarana Kesehatan

Jenis Prasarana	Jumlah (Unit)
1. Rumah sakit umum	0 bh
2. Puskesmas	1 bh
3. Puskesmas pembantu	1 bh
4. Poliklinik/balaipengobatan	2 bh
5. Apotik	4 bh
6. Posyandu	10 bh
7. Toko obat	2 bh
8. Balai pengobatan masyarakat yayasan/swasta	1 bh
9. Gudang menyimpan obat	tidak
10. Jumlah Rumah/Kantor Praktek Dokter	Ada
11. Rumah Bersalin	Ada
12. Balai Kesehatan Ibu dan Anak	Tidak ada
13. Rumah Sakit Mata	Tidak ada
14.	
15.	

#### 4.9.2 Sarana Kesehatan

Jenis Sarana	Jumlah (Orang)
1. Jumlah dokter umum	1
2. Jumlah dokter gigi	1
3. Jumlah dokter spesialis lainnya	-
4. Jumlah paramedis	3
5. Jumlah dukun bersalin terlatih	-
6. Bidan	2
7. Perawat	1
8. Dukun pengobatan alternatif	1
9. Jumlah dokter praktek	1
10. Laboratorium kesehatan	-

#### 4.10 PRASARANA DAN SARANA PENDIDIKAN

Jenis	Ada/tidak
1. Gedung kampus PTN	Tidak ada
2. Gedung Kampus PTS	Tidak ada
3. Gedung SMA/ sederajat	1 Buah
4. Gedung SMP/ sederajat	1 Buah
5. Gedung SD/ sederajat	4 Buah
6. Gedung TK	9 Buah
7. Gedung Tempat Bermain Anak	0 Buah
8. Jumlah Lembaga Pendidikan Agama	2 Buah
9. Jumlah perpustakaan keliling	Tidak ada
10. Perpustakaan desa/ kelurahan	Tidak ada
11. Taman bacaan	Tidak ada
12.	
13.	

#### 4.11 PRASARANA ENERGI DAN PENERANGAN

Listrik PLN	45 unit
Diesel umum	- unit
Genset pribadi	- unit
Lampu minyak tanah/ jarak/ kelapa	- Keluarga
Kayu bakar	76 Keluarga
Batu bara	- Keluarga
Tanpa penerangan	- Keluarga

#### 4.12 PRASARANA HIBURAN DAN WISATA

Jenis	Jumlah (Buah)
1. Jumlah Tempat Wisata	-
2. Hotel bintang 5	-
3. Hotel bintang 4	-
4. Hotel bintang 3	-
5. Hotel bintang 2	-
6. Hotel bintang 1	-
7. Hotel melati	-
8. Diskotik	-
9. Bilyar	-
10. Karaoke	-
11. Museum	-
12. Restoran	-
13. Bioskop	-
14.	

#### 4.13 PRASARANA DAN SARANA KEBERSIHAN

Tempat Pembuangan Sementara (TPS)	----	Lokasi
Tempat Pembuangan Akhir (TPA)	-	Lokasi
Alat penghancur sampah//incinerator		Ada/Tidak
Jumlah gerobak sampah	-	Unit
Jumlah tong sampah	18	Unit
Jumlah truck pengangkut sampah	-	Unit
Jumlah Satgas Kebersihan	2	Kelompok
Jumlah anggota Satgas Kebersihan	-	Orang
Jumlah pemulung	6	Orang
Tempat pengelolaan sampah		Ada/ Tidak
Pengelolaan sampah lingkungan/RT		Pemerintah/Swasta/Swadaya
Pengelola sampah lainnya		Ada/ Tidak

Mengetahui,  
Kepala Desa Cimaung

Di Isi Oleh :  
Kasie Pemerintahan

**KOMARA**

**IRFAN SOPIAN**